Brandenburgische
Technische Universität
Cottbus - Senftenberg

04.04.2018

Herzlich Willkommen an der BTU Cottbus-Senftenberg

Studierendenservice

für universitäre Studiengänge

auf dem Zentralcampus

GLIEDERUNG

Brandenburgische Technische Universität Cottbus - Senftenberg

1. Der Studierendenservice
2. Die Prüfungsordnung
3. Termine und Fristen
4. Die Prüfungsanmeldung
5. Das Info-Portal Lehre
6. Das Online-Portal

1. DER STUDIERENDENSERVICE

AUFGABEN, ANSPRECHPARTNER, WEBSEITE

Brandenburgische Technische Universität Cottbus - Senftenberg

Der Studierendenservice am Zentralcampus ist für die Studierenden in universitären Studiengängen für alle ***allgemeinen*** Studienangelegenheiten zuständig.

Aufgabenbereiche:

- Zulassung deutscher Hochschulbewerber, Immatrikulation, Exmatrikulation
- Rückmeldung zum nächsten Semester und Beurlaubung
- Wechsel der Hochschule, des Studiengangs oder der Prüfungsordnung
- Prüfungsanmeldung und Erfassung der Prüfungsergebnisse
- Erstellung von Studien- und Abschlussdokumenten
- Chipkarte

Ansprechpartner:

- ***Allgemeine Fragen*** zur Studiengangsbearbeitung beantwortet Ihr Studiengangsbearbeiter:
  www.b-tu.de > Studierende > Studierendenservice > universitäre Studiengänge > Ansprechpartner/innen
- ***Fachliche Fragen*** zu Ihrem Studiengang beantwortet Ihr Fachstudienberater:
  www.b-tu.de > Studium > Informationen und Beratung > Studienberatung > Studienfachberatung

1. DER STUDIERENDENSERVICE

AUFGABEN, ANSPRECHPARTNER, WEBSEITE

Brandenburgische Technische Universität Cottbus - Senftenberg

Wie können Sie das Serviceangebot am Zentralcampus nutzen?

Persönlich vor Ort im Hauptgebäude der BTU im Erdgeschoss

- bei ***allgemeinen*** Fragen und Anliegen zum Studium in der Infothek – täglich geöffnet
- bei ***individuellen*** Fragen und Anliegen bei Ihrem Studiengangsbearbeiter

  Sprechzeiten: Dienstag 9:00 – 11:30 Uhr und 13:00 – 15:30 Uhr
  Donnerstag 9:00 – 11:30 Uhr und 13:00 – 15:30 Uhr
- bei Fragen und Anliegen zur ***Chipkarte*** wenden Sie sich ebenfalls an die Infothek

Online oder am Selbstbedienungsterminal (Terminalraum HG Raum 0.27)

- Online-Portal -> Online-Prüfungsanmeldung, Online-Abruf Notenübersicht / Studienbescheinigungen erreichbar von zu Hause über www.b-tu.de > Studierende oder über Rechner im HG Raum 0.27
- Selbstbedienungsterminal für Gültigkeitsaufdruck auf die Chipkarte (Semesterticket)

1. DER STUDIERENDENSERVICE

AUFGABEN, ANSPRECHPARTNER, WEBSEITE

Brandenburgische Technische Universität Cottbus - Senftenberg

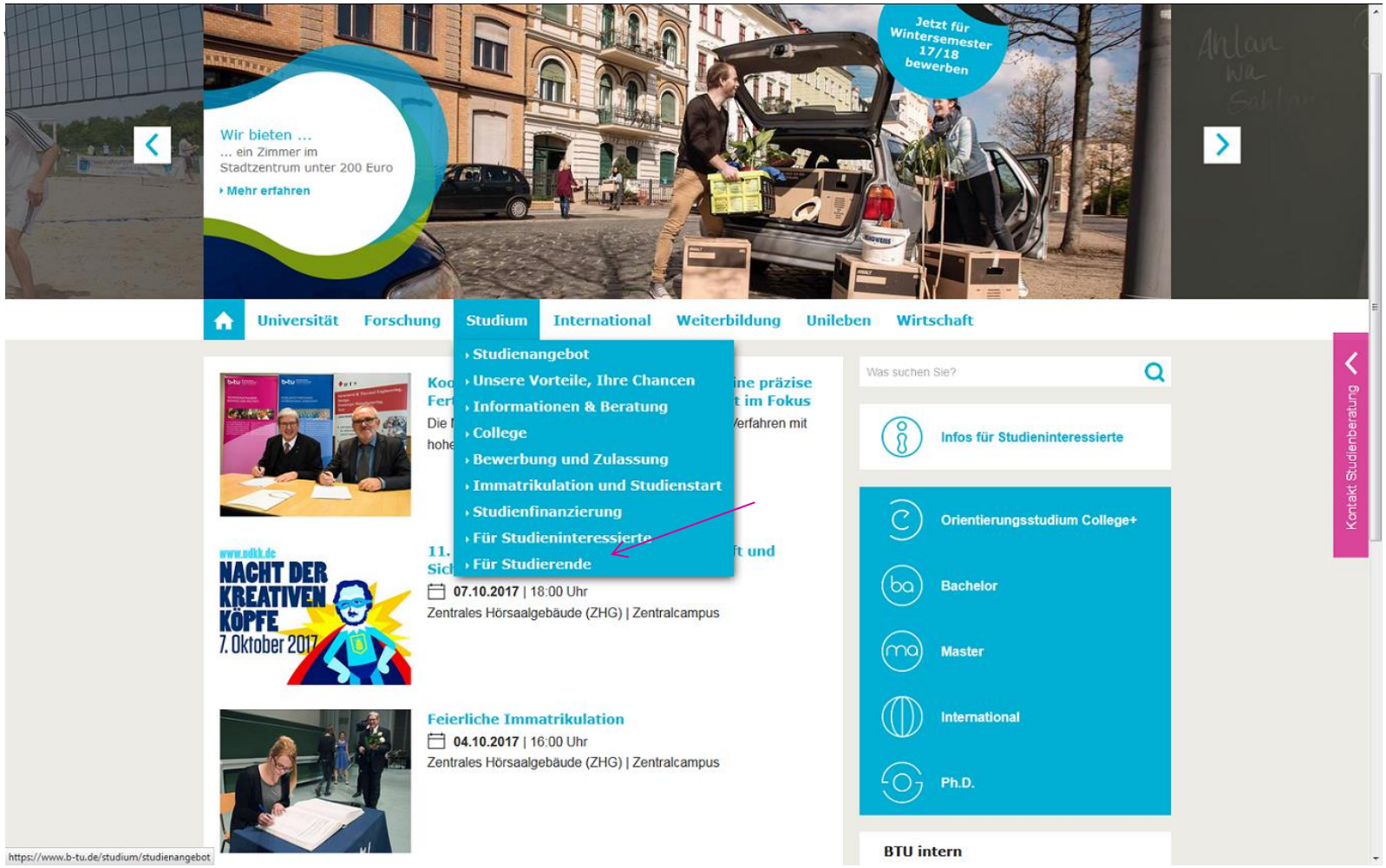

1. DER STUDIERENDENSERVICE

AUFGABEN, ANSPRECHPARTNER, WEBSEITE

Brandenburgische Technische Universität Cottbus - Senftenberg

Brandenburgische Technische Universität Cottbus - Senftenberg

Universität | Forschung | Studium | International | Weiterbildung | Wirtschaft | Unileben

Home ▸ Studierende ▸ Studierendenservice ▸ Studierendenservice - Universitäre Studiengänge

Studierendenservice

- Studierendenservice - Universitäre Studiengänge
  - Aktuelle Infos
  - Ansprechpartner/ innen
  - Termine und Fristen
  - Studierendenausweis und Semesterticket
  - Rückmeldung
  - Beurlaubung
  - Studiengang- und Hochschulwechsel
  - Prüfungen
  - Notenübersicht
  - Studien- bescheinigungen
  - Exmatrikulation
  - Ordnungen und Formulare
  - Selbstbedienungsfunktionen
- Studierendenservice - Fachhochschulische Studiengänge
- Online-Portale

Studieren und Lernen

Studierendenservice für universitäre Studiengänge

Willkommen im Studierendenservice am Zentralcampus

"BTU Cottbus-Senftenberg - Zentralcampus
Platz der Deutschen Einheit 1, 03046 Cottbus"

Aktuelle Infos
mehr ...

Schnelleinstieg
- Online-Portal
- Info-Portal Lehre
- Bibliotheksportal
- Moodle Lernplattform

BTU-Kontakte
- International Relations Office
- Studienberatung
- Sprachenzentrum
- Career Center
- Familienbüro
- Studentische Vertretungen

Sprechzeiten

- Infothek
- Bewerbung, Zulassung, Immatrikulation
- Studiengangsbearbeitung
- Studierendenausweis (Chipkarte)

Alle Informationen auch unter: www.b-tu.de > Studierende > Studierendenservice > universitäre Studiengänge

2. DIE PRÜFUNGSORDNUNG
BEDEUTUNG, AUFBAU, INHALT

Brandenburgische Technische Universität Cottbus - Senftenberg

Bedeutung

- Rechtsverbindliche Grundlage für das Studium
- Prüfungsordnung (PO) sollte jeder Studierende **kennen** und **einhalten**!
  alle PO im Web unter:
  www.b-tu.de > Studierende > Studierendenservice > universitäre Studiengänge >Ordnungen und Formulare
  Für Ihr Studium ist es erforderlich, den Inhalt der Prüfungsordnung genau zu kennen!

Aufbau und Inhalt der Prüfungsordnung

- allgemeiner Teil: Rahmenordnung + fachspezifischer Teil: Prüfungsordnung für den Studiengang
- Studienaufbau und Lernziele
- Studieninhalt – Modulangebote/-prüfungen (Pflicht, Wahlpflicht)
- Studiengestaltung
- Fristen u.a.

Fragen zur Prüfungsordnung beantwortet Ihr Fachstudienberater:
www.b-tu.de > Studium > Informationen und Beratung > Studienberatung > Studienfachberatung

3. TERMINE UND FRISTEN

WAS, WANN?

Brandenburgische Technische Universität Cottbus - Senftenberg

Rückmeldung

- Rückmeldung erfolgt mit der Zahlung der Semestergebühr für das nächste Semester innerhalb des Rückmeldezeitraumes
    - Rückmeldezeitraum für das Wintersemester 2018/19:

25.06.2018 – 31.07.2018

- **Bei fehlender Rückmeldung werden Sie automatisch exmatrikuliert!**

Beurlaubung und Studiengangswechsel

- Schriftliche Beantragung innerhalb Rückmeldezeitraumes

Alle wichtigen Termine und Fristen für ein Semester finden Sie im **Semesterablaufplan** auf den Web-Seiten für Studierende.

3. TERMINE UND FRISTEN

WAS, WANN?

Brandenburgische Technische Universität Cottbus - Senftenberg

Semesterablaufplan Sommersemester 2018 / *Semester Timetable Summer Semester 2018*

	KW	CW	A / B	Woche / Week	Mo / Mon	Di / Tue	Mi / Wed	Do / Thu	Fr / Fri	Sa / Sat
	11			12.03. - 17.03.2018	AB - Modul MAP[1] Ende AN/AB - MAP[1] + AN/AB W-MAP[1] Ende			NFR		
	12			19.03. - 24.03.2018	AN - Modul[1S]	Prüfungszeitraum* / Examination period				
	13			26.03. - 31.03.2018					F	AN - Modul[1S] Ende
↑	14	B		02.04. - 07.04.2018	F / AN - Modul	Beginn der Lehrveranstaltungen im SoSe 2018 am 03.04.2018 / *Start of lectures in SoSe 2018 on 03.04.2018*				
	15	A		09.04. - 14.04.2018						
	16	B		16.04. - 21.04.2018						AN - Modul Ende AB - Modul MCA Ende
	17	A		23.04. - 28.04.2018						
	18	B		30.04. - 05.05.2018	NFI	F				
	19	A		07.05. - 12.05.2018				F		
	20	B		14.05. - 19.05.2018						
	21	A		21.05. - 26.05.2018	F					
	22	B		28.05. - 02.06.2018	Einordnung von Exkursionen / *Excursions*					
	23	A		04.06. - 09.06.2018						
	24	B		11.06. - 16.06.2018						
	25	A		18.06. - 23.06.2018						
	26	B		25.06. - 30.06.2018	Rückmeldung zum WiSe 2018/19 vom 25.06. - 31.07.2018 / *Registration for the WiSe 2018/19 from 25.06. - 31.07.2018*					
	27	A		02.07. - 07.07.2018						
↓	28	B		09.07. - 14.07.2018						
	29			16.07. - 21.07.2018	AB - Modul MAP[1] Ende AN/AB - MAP[1] + AN/AB W-MAP[1] Ende					
	30			23.07. - 28.07.2018	Prüfungszeitraum* / Examination period					
	31			30.07. - 04.08.2018						
	32			06.08. - 11.08.2018						
	33			13.08. - 18.08.2018						
	34			20.08. - 25.08.2018						
	35			27.08. - 01.09.2018						
	36			03.09. - 08.09.2018						
	37			10.09. - 15.09.2018	AB - Modul MAP[2] Ende AN/AB - MAP[2] + AN/AB W-MAP[2] Ende					NFR
	38			17.09. - 22.09.2018	Prüfungszeitraum* / Examination period					
↓	39			24.09. - 29.09.2018	AN - Modul[1S]					
	40			01.10. - 06.10.2018			F			AN - Modul[1S] Ende
↑	41	A		08.10. - 13.10.2018	AN - Modul	Beginn der Lehrveranstaltungen im WiSe 2018/19 am 08.10.2018 / *Start of lectures in WiSe 2018/19 on 08.10.2018*				
	42	B		15.10. - 20.10.2018						

Sommersemester 2018 / Summer Semester 2018 — Lehrveranstaltungen / Lectures

4. DIE PRÜFUNGSANMELDUNG

WIE, WO, WAS, WANN?

Brandenburgische Technische Universität Cottbus - Senftenberg

Wie und wo?

- Online – mit gültigem BTU-Account von jedem Rechner mit Web-Anbindung
- Jede Anmeldung und jede Abmeldung wird per E-Mail bestätigt
- Ausführliche Informationen zur Online-Prüfungsanmeldung und Zugang zum Online-Portal: www.b-tu.de > Studierende > Studierendenservice – universitäre Studiengänge > Selbstbedienungsfunktion

Was muss ich beachten?

- Module für Abschluss-, Studien- und Projektarbeiten und Zusatzmodule melden Sie ***persönlich innerhalb der Sprechzeit beim Studiengangsbearbeiter*** an

Brandenburgische Technische Universität Cottbus - Senftenberg

Es gibt zwei Arten von Modulprüfungen:

- *Module mit **Continuous Assessment (MCA)***
  - Prüfungsleistung wird semesterbegleitend erbracht

- *Module mit **Modulabschlussprüfung (MAP)***
  - Prüfungsleistung wird innerhalb der vorgesehenen Prüfungszeiträume erbracht
  - Kann an eine Voraussetzung geknüpft sein (bspw. Erfolgreiche Teilnahme an einem Laborpraktikum)
    - Wenn die Voraussetzung nicht bestanden wurde → automatische Abmeldung

Brandenburgische Technische Universität Cottbus - Senftenberg

Wann melde ich mich für eine MCA an?

- *Module mit **Continuous Assessment (MCA)***
  - Prüfungsleistung wird semesterbegleitend erbracht

  - **An- sowie Abmeldung** immer innerhalb der 1. - 3. Vorlesungswoche
  - Prüfungsanmeldung für das Sommersemester 2018:

    02.04.2018 – 21.04.2018

Brandenburgische Technische Universität Cottbus - Senftenberg

Wann melde ich mich für eine MAP an?

- *Module mit **Modulabschlussprüfung (MAP)***
  - Prüfungsleistung wird innerhalb der vorgesehenen Prüfungszeiträume erbracht

  1. Prüfungszeitraum :23.07.– 04.08.2018 I 2. Prüfungszeitraum: 17.09. – 29.09.2018

  - Erstmalige **Anmeldung** innerhalb der 1. - 3. Vorlesungswoche
  - Prüfungsanmeldung für das Sommersemester 2018:

    02.04.2018 – 21.04.2018
  - Eine **Abmeldung** von der MAP ist bis 1 Woche vor dem Prüfungszeitraum möglich, in der die Prüfung statt finden soll

Brandenburgische Technische Universität Cottbus - Senftenberg

Hinweis:

Es gibt auch teilnehmerbeschränkte Module!

Wann melde ich mich für ein teilnehmerbeschränktes Modul an?

- **Anmeldung** innerhalb von zwei Wochen vor Vorlesungsbeginn
- Prüfungsanmeldung für ein Teilnehmerbeschränktes Modul für das Wintersemester 2018/19:

  24.09.2018 – 06.10.2018
- **Abmeldung** erfolgt entsprechend der Art der Modulprüfung:
  - MCA: ersten drei Vorlesungswochen
  - MAP: bis 1 Woche vor Prüfungszeitraum

5. Das Info-Portal-Lehre

Modulkatalog, Stundenplan, Lehrveranstaltungen

Brandenburgische Technische Universität Cottbus - Senftenberg

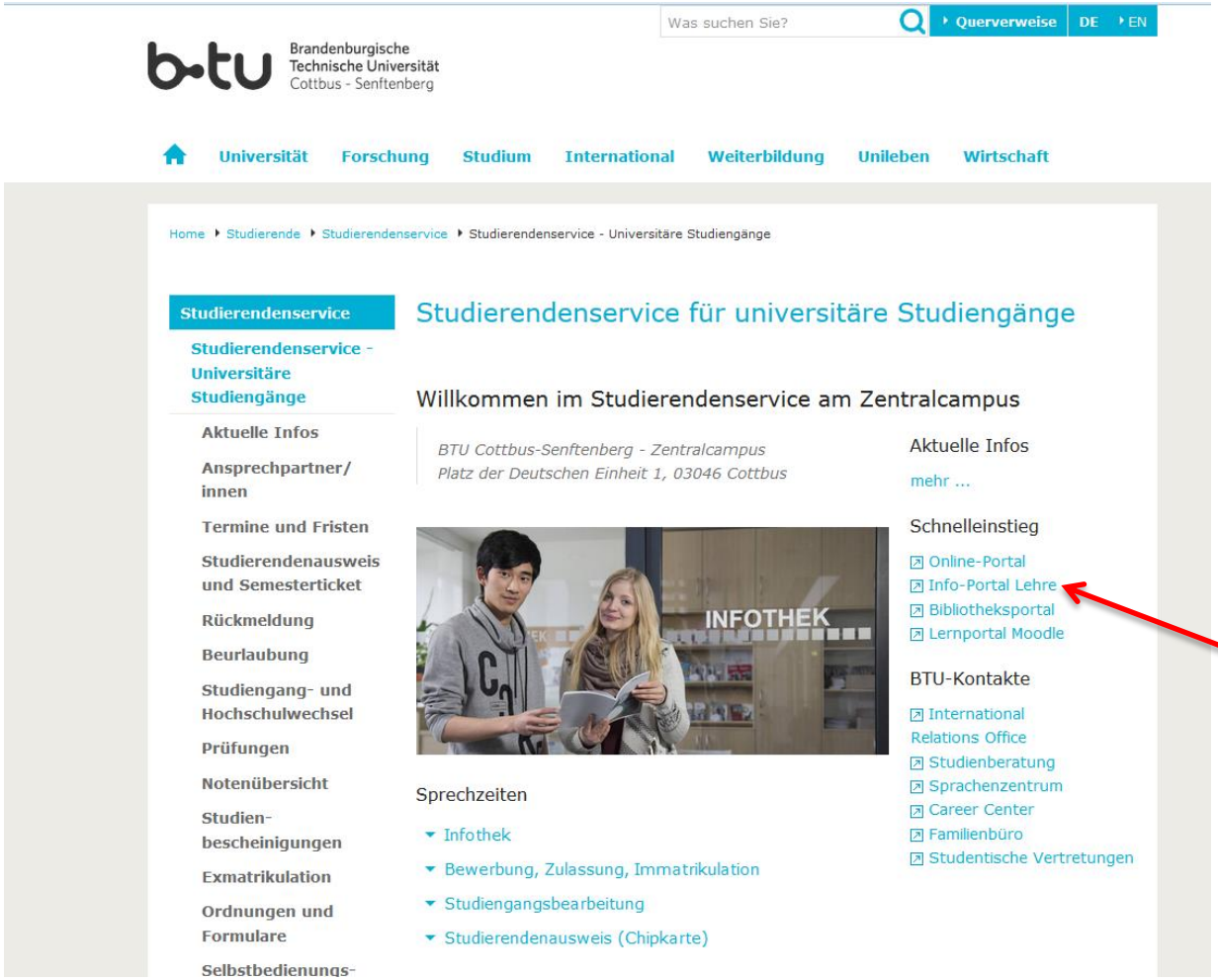

5. Das Info-Portal-Lehre

Modulkatalog, Stundenplan, Lehrveranstaltungen

Brandenburgische Technische Universität Cottbus - Senftenberg

Brandenburgische Technische Universität Cottbus - Senftenberg

Informationsportal Lehre

SoSe 2018 | Hilfe | Sitemap |

Anmelden

Module Veranstaltungen Service

Sie sind hier: Startseite

- Prüfungsordnungen
- Suche nach Modulen

BTU Cottbus - Senftenberg

Informationsportal Lehre für universitäre Studiengänge am Zentralcampus

Impressum

QIS und LSF sind Produkte der HIS: GmbH

5. Das Info-Portal-Lehre

Modulkatalog, Stundenplan, Lehrveranstaltungen

Brandenburgische Technische Universität Cottbus - Senftenberg

Brandenburgische Technische Universität Cottbus - Senftenberg

Informationsportal Lehre

SoSe 2018 | Hilfe | Sitemap |

Startseite | Anmelden |

Module **Veranstaltungen** Service

Sie sind hier: Startseite ▸ Veranstaltungen

- Suche nach Veranstaltungen
- Stundenplan für Studiengang
- Studiengangpläne (Liste)
- Veranstaltungen - tagesaktuell
- Raumbelegung
- Online-Evaluation

Veranstaltungen

Suche nach Veranstaltungen
Über eine Suchmaske können Sie nach Veranstaltungen suchen. Suchkriterien sind unter anderem Veranstaltungsnummer und -titel, Lehrender oder Veranstaltungsart.

Stundenplan für Studiengang
Über eine Suchmaske können Sie sich den Stundenplan eines Studienganges bezogen auf Semester anzeigen lassen. In der Ergebnisanzeige lassen sich der Betrachtungszeitraum und die Darstellungsart verändern.

Studiengangpläne (Liste)
Sie erhalten das gleiche Ergebnis wie in "Stundenplan für Studiengang". Die Suchmaske wurde durch eine Auswahlliste ersetzt. Ein "Klick" auf das Semester oder auf "Alle" genügt um den Stundenplan zu erhalten.

Veranstaltungen - tagesaktuell
Sie erhalten eine Liste mit allen Veranstaltungen am heutigen Tag.

Raumbelegung
Über eine Suchmaske können Sie sich die Belegung eines Raum anzeigen lassen. Im Ergebnis erhalten sie einen aktuellen Wochenplan. In der Ergebnisanzeige lassen sich der Betrachtungszeitraum und die Darstellungsart ändern.

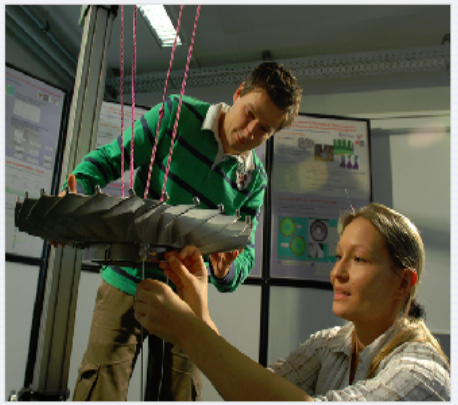

Impressum

QIS und LSF sind Produkte der HIS: GmbH

Alle Informationen auch unter: www.b-tu.de > Studierende > Studierendenservice > universitäre Studiengänge

5. Das Info-Portal-Lehre

Modulkatalog, Stundenplan, Lehrveranstaltungen

Brandenburgische Technische Universität Cottbus - Senftenberg

Brandenburgische Technische Universität Cottbus - Senftenberg

Informationsportal Lehre

SoSe 2018 | Hilfe | Sitemap |

Startseite | Anmelden |

Module **Veranstaltungen** Service

Sie sind hier: Startseite ▸ Veranstaltungen ▸ Studiengangpläne

- Suche nach Veranstaltungen
- Stundenplan für Studiengang
- **Studiengangpläne (Liste)**
- Veranstaltungen - tagesaktuell
- Raumbelegung
- Online-Evaluation
- Navigation ausblenden

Studiengangpläne (Liste)

Studiengänge	Semester	
Angewandte Chemie Bachelor (fachhochschulisches Profil)	1. Semester 2. Semester 3. Semester 4. Semester 6. Semester	Alle
Angewandte Mathematik Master (universitäres Profil)	1. Semester 2. Semester 4. Semester	Alle
Architektur Bachelor (universitäres Profil) PO 2008	1. Semester 2. Semester 3. Semester 4. Semester 5. Semester 6. Semester	Alle
Architektur Bachelor (universitäres Profil) PO 2014	1. Semester 2. Semester 4. Semester 6. Semester	Alle
Architektur Bachelor (fachhochschulisches Profil)	6. Semester	Alle
Architektur Bachelor (universitäres Profil) PO 2004	1. Semester 2. Semester 4. Semester 6. Semester	Alle
Architektur Master (fachhochschulisches Profil)	4. Semester	Alle
Architektur Master (universitäres Profil) PO 2016	1. Semester 4. Semester	Alle
Architektur Master (universitäres Profil) PO 2008	1. Semester 4. Semester 8. Semester	Alle
Bauen und Erhalten Master (universitäres Profil) PO 2007	1. Semester	Alle
Bauingenieurwesen Bachelor (universitäres Profil) PO 2014	1. Semester 2. Semester 3. Semester 4. Semester 6. Semester	Alle
Bauingenieurwesen Bachelor (universitäres Profil) PO 2017	1. Semester 2. Semester 3. Semester 4. Semester 6. Semester	Alle
Bauingenieurwesen Bachelor (universitäres Profil) PO 2011	1. Semester 2. Semester 3. Semester 4. Semester 5. Semester 6. Semester	Alle
Bauingenieurwesen Bachelor (universitäres Profil) PO 2008	1. Semester 2. Semester 4. Semester 6. Semester	Alle
Bauingenieurwesen Master (universitäres Profil) PO 2014	1. Semester 2. Semester 4. Semester	Alle

Alle Informationen auch unter: www.b-tu.de > Studierende > Studierendenservice > universitäre Studiengänge

5. Das Info-Portal-Lehre

Modulkatalog, Stundenplan, Lehrveranstaltungen

Brandenburgische Technische Universität Cottbus - Senftenberg

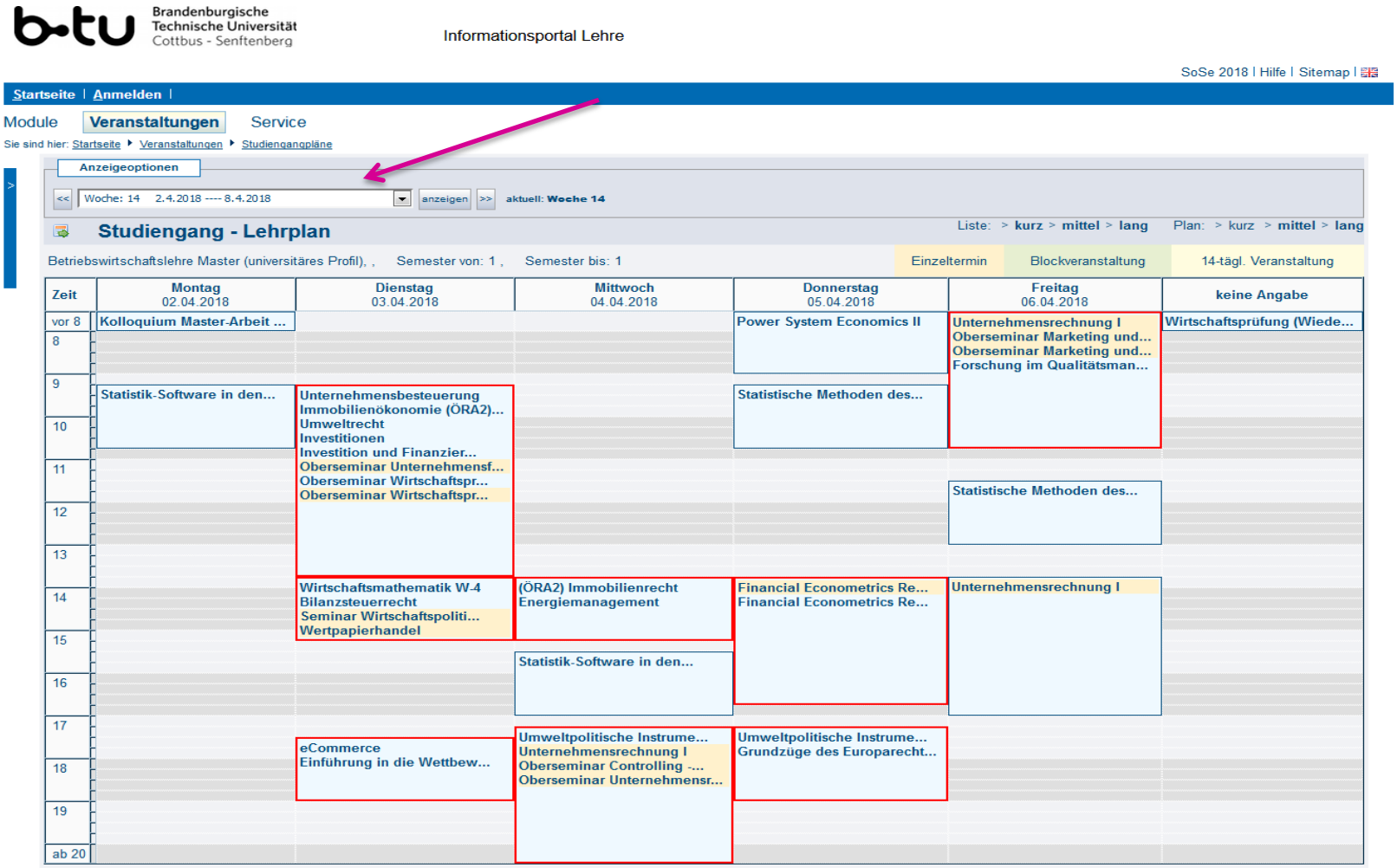

5. Das Info-Portal-Lehre

Modulkatalog, Stundenplan, Lehrveranstaltungen

Brandenburgische Technische Universität Cottbus - Senftenberg

Brandenburgische Technische Universität Cottbus - Senftenberg

Informationsportal Lehre

SoSe 2018 | Hilfe | Sitemap |

Startseite | Anmelden |

Module | Veranstaltungen | Service

Sie sind hier: Startseite ▸ Suche nach Modulen

- Prüfungsordnungen
- Suche nach Modulen
- Navigation ausblenden

Aktuelle Modulbeschreibung

Funktionen: DRUCKVERSION | PDF

Modulnummer:	**11713**
Modultitel:	**Statistik-Software in den Wirtschaftswissenschaften**
	Statistical Software in Economics
Einrichtung:	Fakultät 5 - Wirtschaft, Recht und Gesellschaft
Verantwortlich:	• Dr. rer. pol. Mihoci, Andrija
Lehr- und Prüfungssprache:	Deutsch
Dauer:	1 Semester
Angebotsturnus:	jedes Sommersemester
Leistungspunkte:	6
Lernziele:	Nach erfolgreicher Absolvierung des Moduls sind die Studierenden sind in der Lage, Punkt- und Intervallschätzungen, Testverfahren sowie Regressions- und Varianzanalysen zu verstehen und durch den Einsatz von statistischer Software (R, SPSS, MATLAB) sicher anzuwenden. Die Studierenden sind durch den Einsatz der statistischen Software dazu befähigt, eigene Algorithmen zur Lösung der geforderten Aufgabenstellungen zu entwickeln. Darauf aufbauend bewerten sie aufgrund vermittelter, theoretischer Kenntnisse die Vor- und Nachteile der eingesetzten statistischen Verfahren. Ferner sind die Studierenden in der Lage quantitative Datenanalysen durchzuführen.
Inhalte:	1. Einführung, induktive Statistik und Wahrscheinlichkeitstheorie 2. Punkt- und Intervallschätzung und Testverfahren 3. Regressions- und Varianzanalyse
Empfohlene Voraussetzungen:	Kenntnisse: • Modul *11209 Statistik - W3*
Zwingende Voraussetzungen:	keine

Alle Informationen auch unter: www.b-tu.de > Studierende > Studierendenservice > universitäre Studiengänge

5. Das Info-Portal-Lehre

Modulkatalog, Stundenplan, Lehrveranstaltungen

Brandenburgische Technische Universität Cottbus - Senftenberg

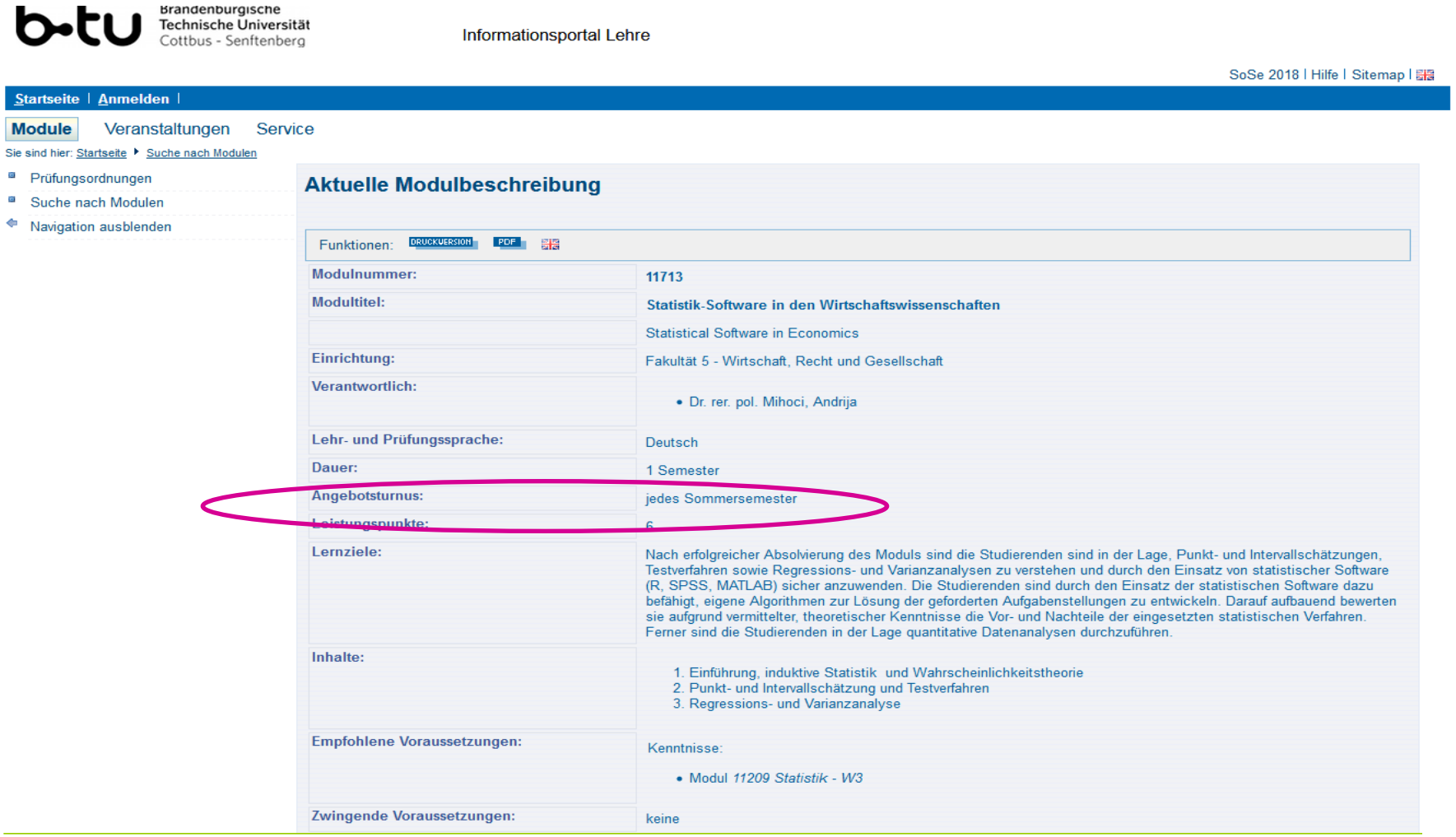

5. Das Info-Portal-Lehre

Modulkatalog, Stundenplan, Lehrveranstaltungen

Brandenburgische Technische Universität Cottbus - Senftenberg

Empfohlene Voraussetzungen:	Kenntnisse: • Modul *11209 Statistik - W3*
Zwingende Voraussetzungen:	keine
Lehrformen und Arbeitsumfang:	• Vorlesung / 2 SWS • Übung / 2 SWS • Selbststudium / 120 Stunden
Unterrichtsmaterialien und Literaturhinweise:	• Bamberg, G., Baur, F. und Krapp, M. (2012). Statistik • Bamberg, G., Baur, F. und Krapp, M.(2012). Statistik-Arbeitsbuch, 9. Auflage, Oldenbourg, München • Büning, H., Trenkler, G. (1994). Nichtparametrische statistische Methoden, de Gruyter, 2. Auflage, Berlin/New York • Härdle, W.K. and Simar, L. (2015) Applied Multivariate Statistical Analysis
Modulprüfung:	Continuous Assessment (MCA)
Prüfungsleistung/en für Modulprüfung:	Die Bewertung ergibt sich aus gewichteten Bewertungen von insgesamt zwei Teilleistungen: - Vortrag 10 Minuten, (30%) - Seminararbeit, 10 Seiten pro Person (70%)
Bewertung der Modulprüfung:	Prüfungsleistung - benotet
Teilnehmerbeschränkung:	keine
Zuordnung zu Studiengängen:	• Dipl.-Ing. / Wirtschaftsingenieurwesen (universitäres Profil) / Prüfungsordnung 2006 • M.Sc. / Betriebswirtschaftslehre (universitäres Profil) / Prüfungsordnung 2011 • M.Sc. / Betriebswirtschaftslehre (universitäres Profil) / Prüfungsordnung 2017 • M.Sc. / Wirtschaftsingenieurwesen (universitäres Profil) / Prüfungsordnung 2008 • M.Sc. / Angewandte Mathematik (universitäres Profil) / Prüfungsordnung 2008
Bemerkungen:	keine
Veranstaltungen zum Modul:	• Vorlesung/Übung Statistik-Software in den Wirtschaftswissenschaften
Veranstaltungen im aktuellen Semester:	• 530903 Vorlesung/Übung Statistik-Software in den Wirtschaftswissenschaften - 4 SWS

6. Das Online-Portal

Prüfungsanmeldung, Notenübersicht, Selbstbedienungsfunktionen

Brandenburgische Technische Universität Cottbus - Senftenberg

Wie | Wo | Was?

- Mithilfe eines gültigen BTU-Accounts kann über das Online-Portal von jedem Rechner mit Web-Anbindung die folgenden Aktionen online ausgeführt werden:

  - An- und Abmeldung von Modulprüfungen
  - Notenübersicht abrufen und ausdrucken
  - Studienbescheinigungen abrufen und ausdrucken
  - Kontaktdaten ändern und ergänzen

Der BTU-Account kann noch viel mehr!

Brandenburgische Technische Universität Cottbus - Senftenberg

Ihr BTU-Account ist sehr wichtig.

Er wird benötigt für u.a.:

- An- und Abmeldung von Modulprüfungen / Bescheinigungen abrufen
- Wireless LAN der BTU
- als zentralen Mail-Dienst
  - Wenn wir Sie per E-Mail kontaktieren, nutzen wir diese E-Mailadresse
  - Deshalb: Bitte schauen Sie in dieses Postfach regelmäßig rein (oder leiten Sie die Mails von diesem Postfach einfach auf Ihr persönliches Postfach weiter)

- Alle notwendigen Einstellungen können Sie auf folgendem Web-Portal einsehen sowie Ihr Passwort und Ihre E-Mail-Einstellungen ändern: www.b-tu.de > account
- Ihr BTU-Webmail-Portal finden Sie unter: webmail.b-tu.de/

6. Das Online-Portal

Prüfungsanmeldung, Notenübersicht, Selbstbedienungsfunktionen

Brandenburgische Technische Universität Cottbus - Senftenberg

Wie | Wo | Was?

- Mithilfe eines gültigen BTU-Accounts kann über das Online-Portal von jedem Rechner mit Web-Anbindung die folgenden Aktionen online ausgeführt werden:

  - An- und Abmeldung von Modulprüfungen
  - Notenübersicht abrufen und ausdrucken
  - Studienbescheinigungen abrufen und ausdrucken
  - Kontaktdaten ändern und ergänzen

6. Das Online-Portal

Prüfungsanmeldung, Notenübersicht, Selbstbedienungsfunktionen

Brandenburgische Technische Universität Cottbus - Senftenberg

Alle Informationen auch unter: www.b-tu.de > Studierende > Studierendenservice > universitäre Studiengänge

6. Das Online-Portal

Prüfungsanmeldung & -rücktritt

Brandenburgische Technische Universität Cottbus - Senftenberg

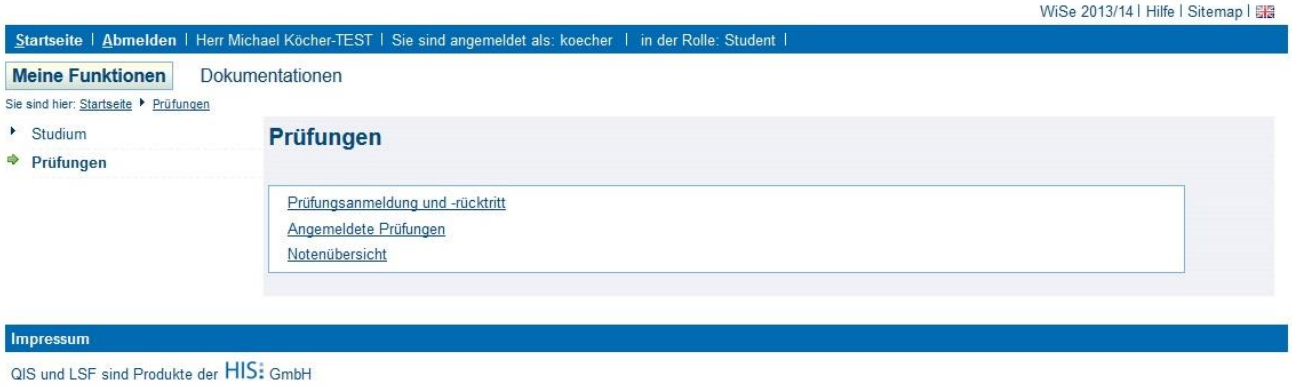

6. Das Online-Portal
Prüfungsanmeldung & -rücktritt

Brandenburgische Technische Universität Cottbus - Senftenberg

6. Das Online-Portal
Prüfungsanmeldung & -rücktritt

Brandenburgische Technische Universität Cottbus - Senftenberg

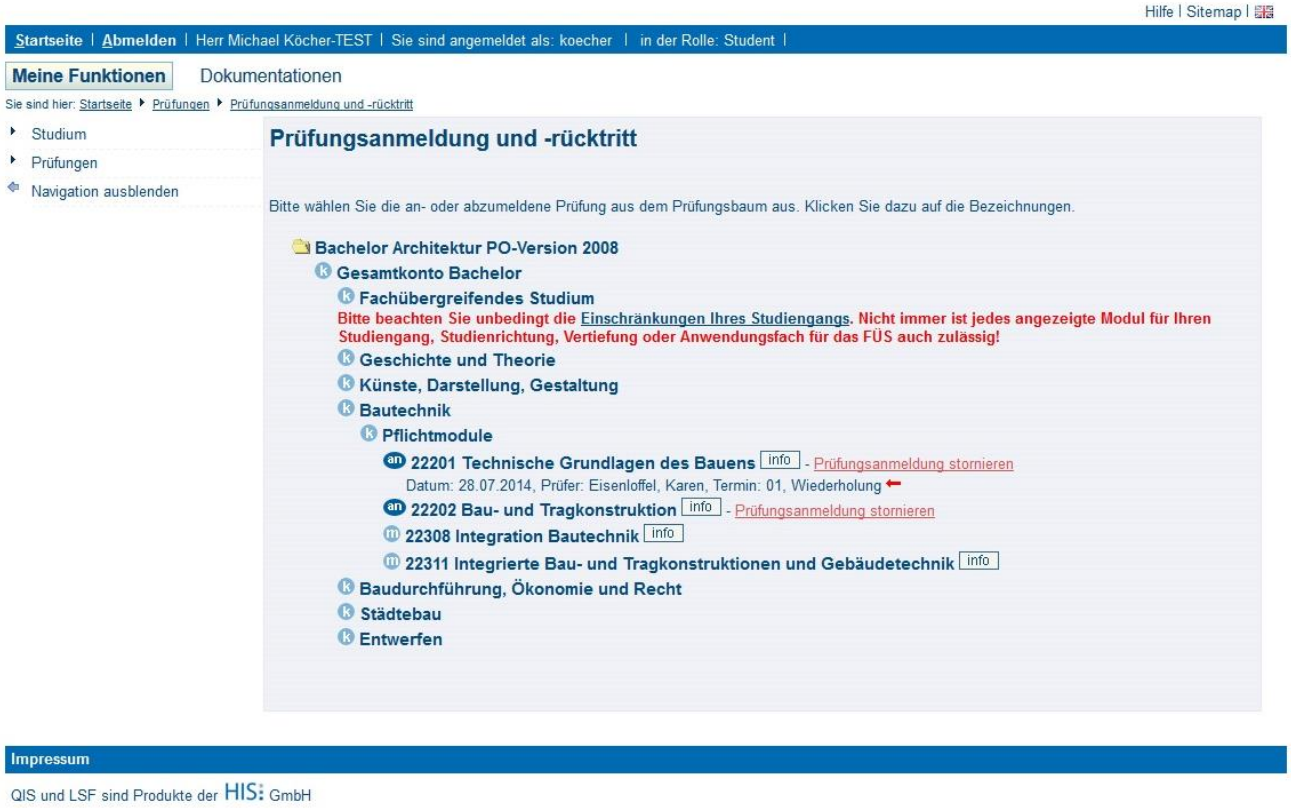

6. Das Online-Portal
Angemeldete Prüfungen

Brandenburgische Technische Universität Cottbus - Senftenberg

6. Das Online-Portal
Notenübersicht

Brandenburgische Technische Universität Cottbus - Senftenberg

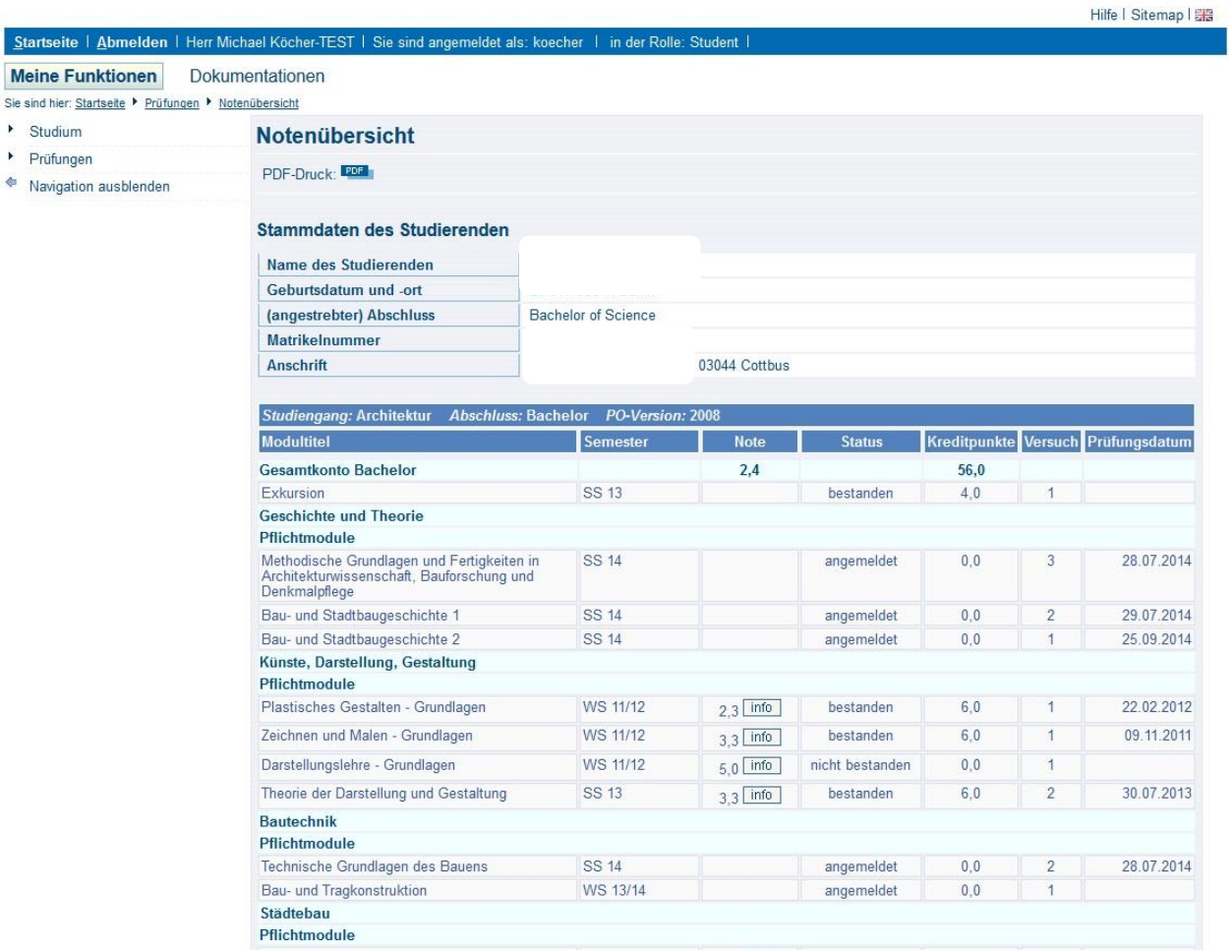

Hilfe | Sitemap |

Startseite | Abmelden | Herr Michael Köcher-TEST | Sie sind angemeldet als: koecher | in der Rolle: Student |

Meine Funktionen | Dokumentationen

Sie sind hier: Startseite ▸ Prüfungen ▸ Notenübersicht

- Studium
- Prüfungen
- Navigation ausblenden

Notenübersicht

PDF-Druck: PDF

Stammdaten des Studierenden

Name des Studierenden	
Geburtsdatum und -ort	
(angestrebter) Abschluss	Bachelor of Science
Matrikelnummer	
Anschrift	03044 Cottbus

Studiengang: Architektur *Abschluss:* Bachelor *PO-Version:* 2008

Modultitel	Semester	Note	Status	Kreditpunkte	Versuch	Prüfungsdatum
Gesamtkonto Bachelor		**2,4**		**56,0**		
Exkursion	SS 13		bestanden	4,0	1	
Geschichte und Theorie						
Pflichtmodule						
Methodische Grundlagen und Fertigkeiten in Architekturwissenschaft, Bauforschung und Denkmalpflege	SS 14		angemeldet	0,0	3	28.07.2014
Bau- und Stadtbaugeschichte 1	SS 14		angemeldet	0,0	2	29.07.2014
Bau- und Stadtbaugeschichte 2	SS 14		angemeldet	0,0	1	25.09.2014
Künste, Darstellung, Gestaltung						
Pflichtmodule						
Plastisches Gestalten - Grundlagen	WS 11/12	2,3 info	bestanden	6,0	1	22.02.2012
Zeichnen und Malen - Grundlagen	WS 11/12	3,3 info	bestanden	6,0	1	09.11.2011
Darstellungslehre - Grundlagen	WS 11/12	5,0 info	nicht bestanden	0,0	1	
Theorie der Darstellung und Gestaltung	SS 13	3,3 info	bestanden	6,0	2	30.07.2013
Bautechnik						
Pflichtmodule						
Technische Grundlagen des Bauens	SS 14		angemeldet	0,0	2	28.07.2014
Bau- und Tragkonstruktion	WS 13/14		angemeldet	0,0	1	
Städtebau						
Pflichtmodule						

Brandenburgische Technische Universität Cottbus - Senftenberg

Alle Informationen auch:

- auf den Web-Seiten für Studierende und
- in den Broschüren

  ‚Tipps für Studienanfänger‘

  ‚GETTING STARTED‘

FÜR IHR STUDIUM ALLES GUTE UND VIEL ERFOLG!