



Raumbilder für Regionen im Strukturwandel

Abbildung: Raumstrategie Rheinisches Revier 2038+ Team Yellow Z, berchtoldkrass, rabe landschaften, ARGUS studio, Dr. Stefan Carsten

30.01.2024 RWTH Aachen | Ringvorlesung "Strukturwandel, Transformation und Planung"
Prof. Philipp Krass

Raumbilder für Regionen im Strukturwandel

- > Raum als Palimpsest**
- > Die Morphologie des Raums weiterdenken**
- > Bilder als Methode (Vorstellung der beiden Raumbilder)**

ANDRÉ CORBOZ

*Le Territoire
comme
palimpseste
et autres
essais*

*Présenté
par Sébastien Marot*

LES ÉDITIONS DE L'IMPRIMEUR

COLLECTION TRANCHES DE VILLES

ΕΠΙΣΤΟΛΗ ΤΗΣ ΑΓΙΑΣ ΚΑΙ ΑΠΟΚΑΛΥΨΙΣ ΤΟΥ ΑΓΙΟΥ ΙΩΑΝΝΗ ΤΟΥ ΑΠΟΚΑΛΥΨΤΟΥ

ΑΝΤΙΣΤΟΙΧΙΑ ΤΩΝ ΑΓΓΕΛΩΝ ΤΩΝ ΕΞΕΛΘΕΝΤΩΝ ΕΚ ΤΗΣ ΕΚΚΛΗΣΙΑΣ

ΤΩΝ ΕΞΕΛΘΕΝΤΩΝ ΕΚ ΤΗΣ ΕΚΚΛΗΣΙΑΣ ΤΩΝ ΕΞΕΛΘΕΝΤΩΝ ΕΚ ΤΗΣ ΕΚΚΛΗΣΙΑΣ

ΤΩΝ ΕΞΕΛΘΕΝΤΩΝ ΕΚ ΤΗΣ ΕΚΚΛΗΣΙΑΣ ΤΩΝ ΕΞΕΛΘΕΝΤΩΝ ΕΚ ΤΗΣ ΕΚΚΛΗΣΙΑΣ

ΤΩΝ ΕΞΕΛΘΕΝΤΩΝ ΕΚ ΤΗΣ ΕΚΚΛΗΣΙΑΣ ΤΩΝ ΕΞΕΛΘΕΝΤΩΝ ΕΚ ΤΗΣ ΕΚΚΛΗΣΙΑΣ

ΤΩΝ ΕΞΕΛΘΕΝΤΩΝ ΕΚ ΤΗΣ ΕΚΚΛΗΣΙΑΣ ΤΩΝ ΕΞΕΛΘΕΝΤΩΝ ΕΚ ΤΗΣ ΕΚΚΛΗΣΙΑΣ

ΤΩΝ ΕΞΕΛΘΕΝΤΩΝ ΕΚ ΤΗΣ ΕΚΚΛΗΣΙΑΣ ΤΩΝ ΕΞΕΛΘΕΝΤΩΝ ΕΚ ΤΗΣ ΕΚΚΛΗΣΙΑΣ

ΤΩΝ ΕΞΕΛΘΕΝΤΩΝ ΕΚ ΤΗΣ ΕΚΚΛΗΣΙΑΣ ΤΩΝ ΕΞΕΛΘΕΝΤΩΝ ΕΚ ΤΗΣ ΕΚΚΛΗΣΙΑΣ

ΤΩΝ ΕΞΕΛΘΕΝΤΩΝ ΕΚ ΤΗΣ ΕΚΚΛΗΣΙΑΣ ΤΩΝ ΕΞΕΛΘΕΝΤΩΝ ΕΚ ΤΗΣ ΕΚΚΛΗΣΙΑΣ

ΤΩΝ ΕΞΕΛΘΕΝΤΩΝ ΕΚ ΤΗΣ ΕΚΚΛΗΣΙΑΣ ΤΩΝ ΕΞΕΛΘΕΝΤΩΝ ΕΚ ΤΗΣ ΕΚΚΛΗΣΙΑΣ

ΤΩΝ ΕΞΕΛΘΕΝΤΩΝ ΕΚ ΤΗΣ ΕΚΚΛΗΣΙΑΣ ΤΩΝ ΕΞΕΛΘΕΝΤΩΝ ΕΚ ΤΗΣ ΕΚΚΛΗΣΙΑΣ

ΤΩΝ ΕΞΕΛΘΕΝΤΩΝ ΕΚ ΤΗΣ ΕΚΚΛΗΣΙΑΣ ΤΩΝ ΕΞΕΛΘΕΝΤΩΝ ΕΚ ΤΗΣ ΕΚΚΛΗΣΙΑΣ



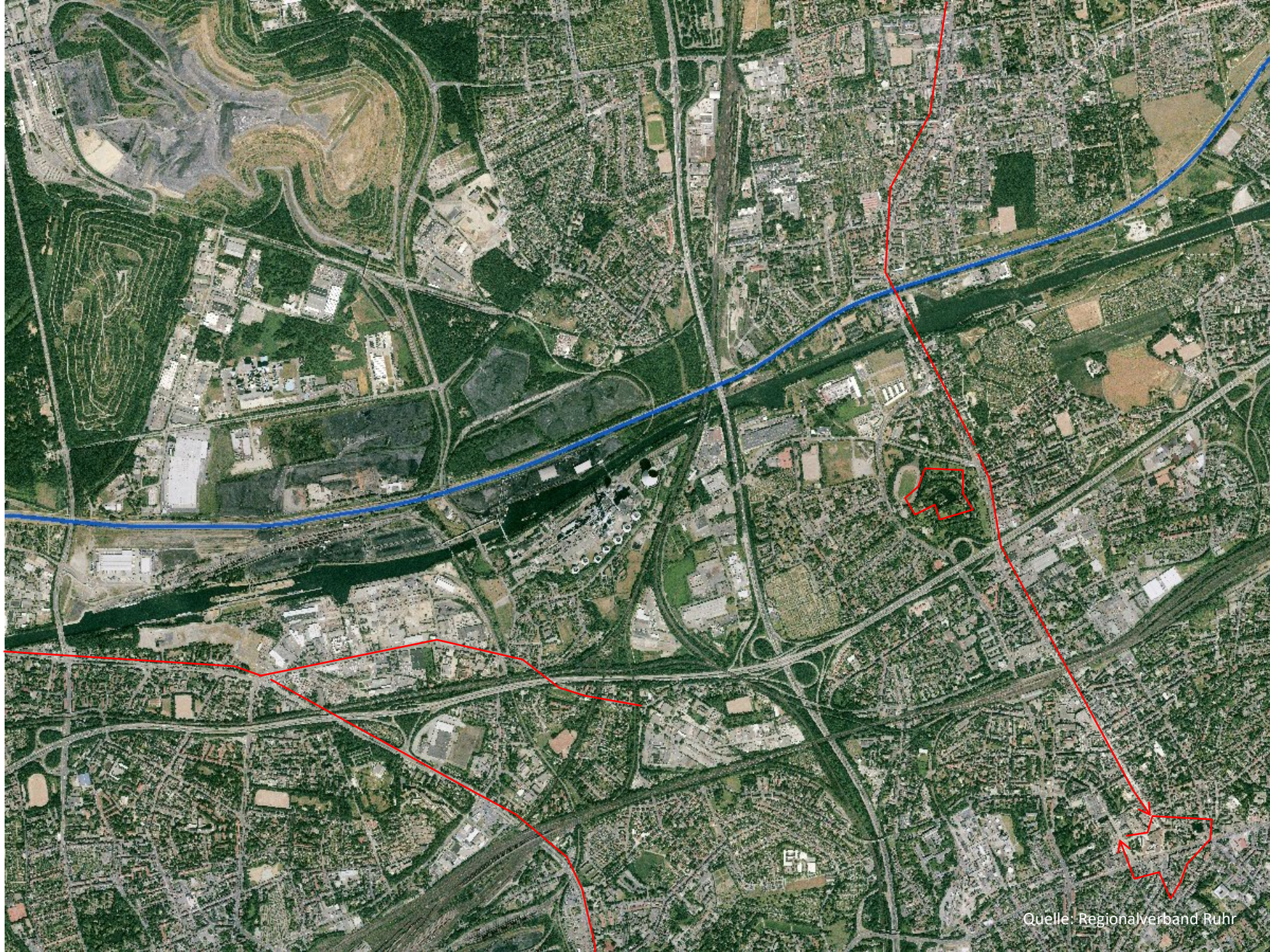

Quelle: Regionalverband Ruhr



Quelle: Regionalverband Ruhr





Rheinisches Revier



Lausitz

Foto: Julian Nyča

**Wohin sollen sich die Regionen entwickeln?
Zielbilder bis 2038+ / 2050**

Revier-Frage Wo geht die Reise hin?

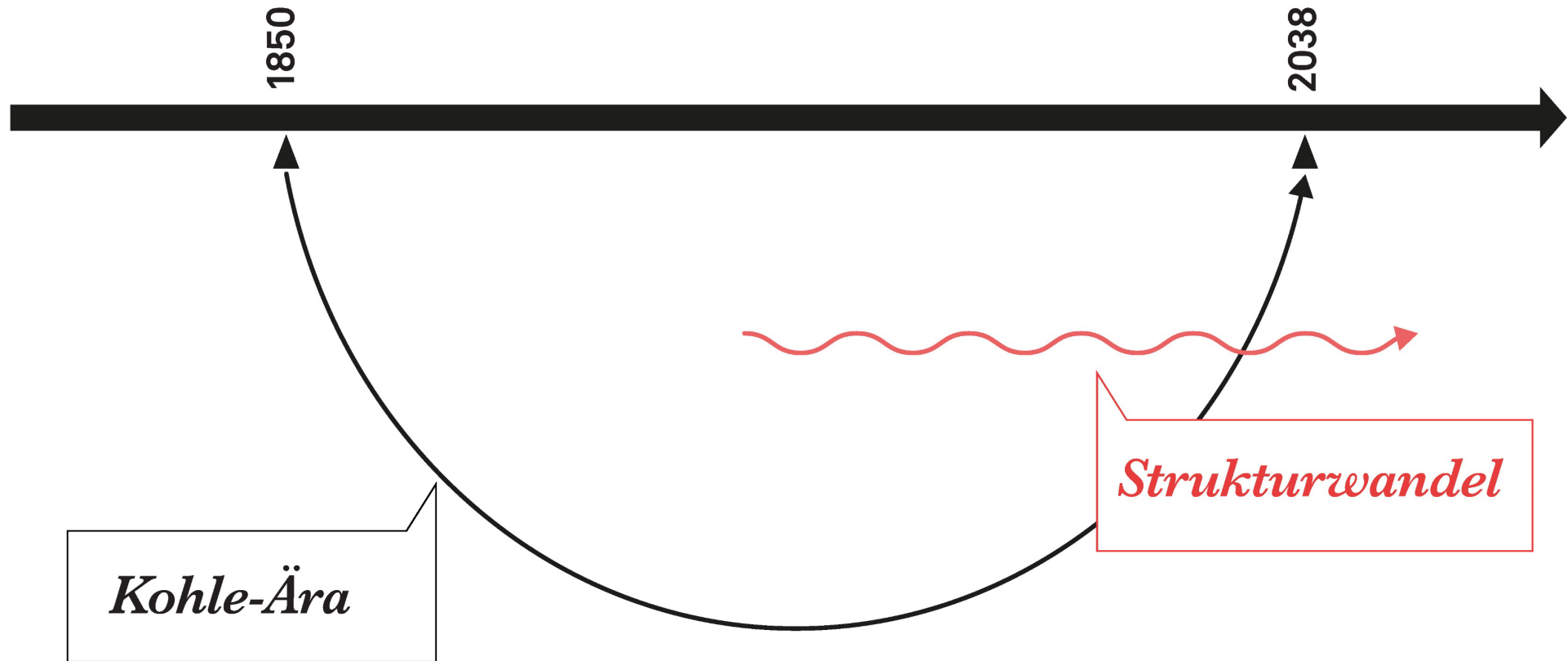

Revier-Frage Wo geht die Reise hin?

Mission: Klimaneutralität



Revier-Frage
Was sind Herausforderungen?

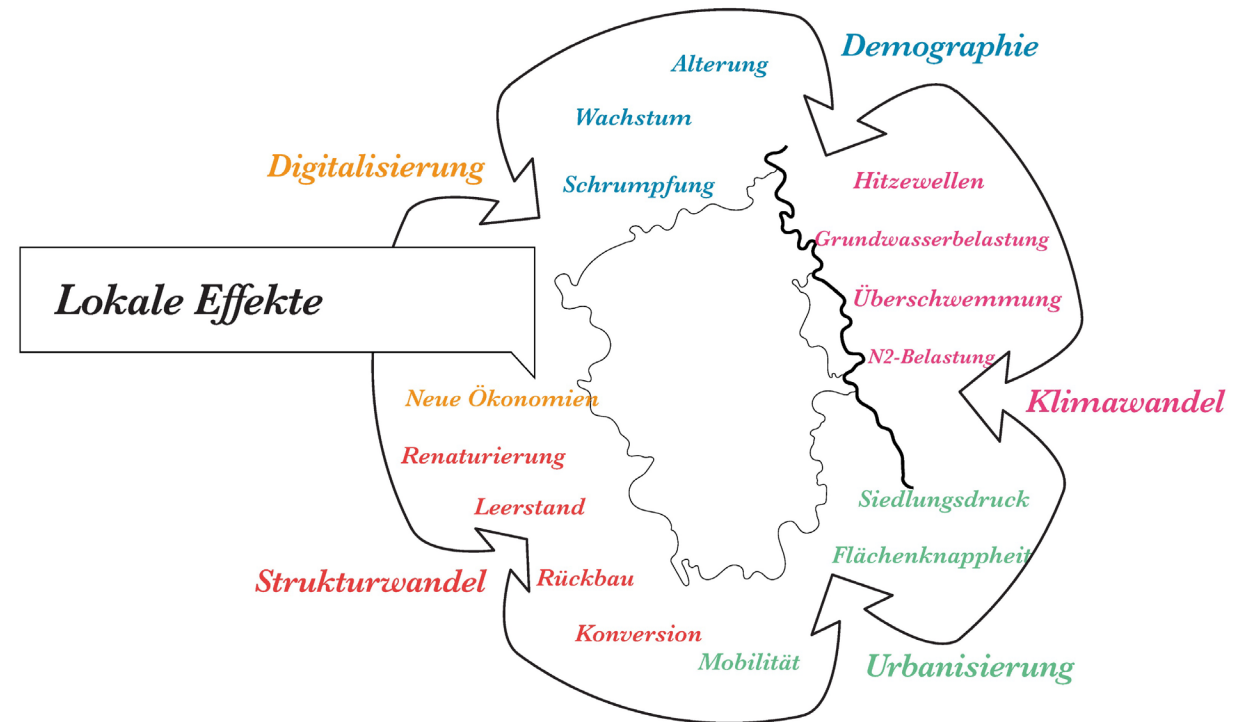
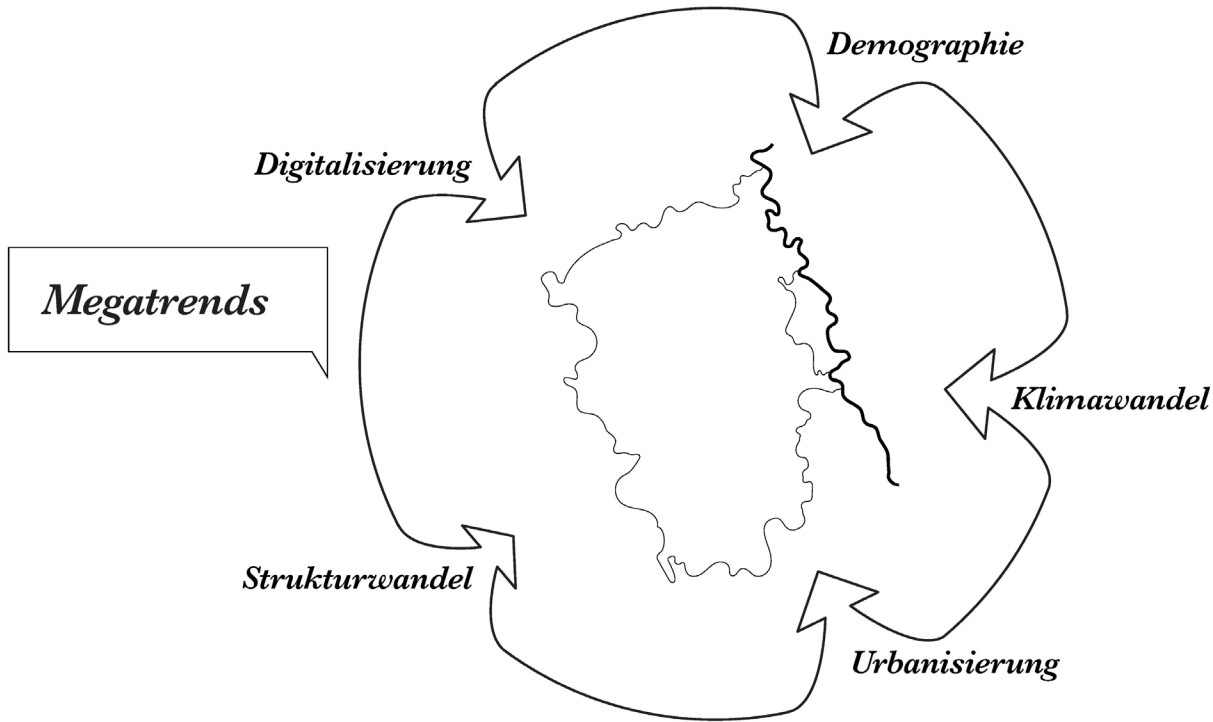

Revier-Frage

Wie versteht sich die Region in Zukunft?

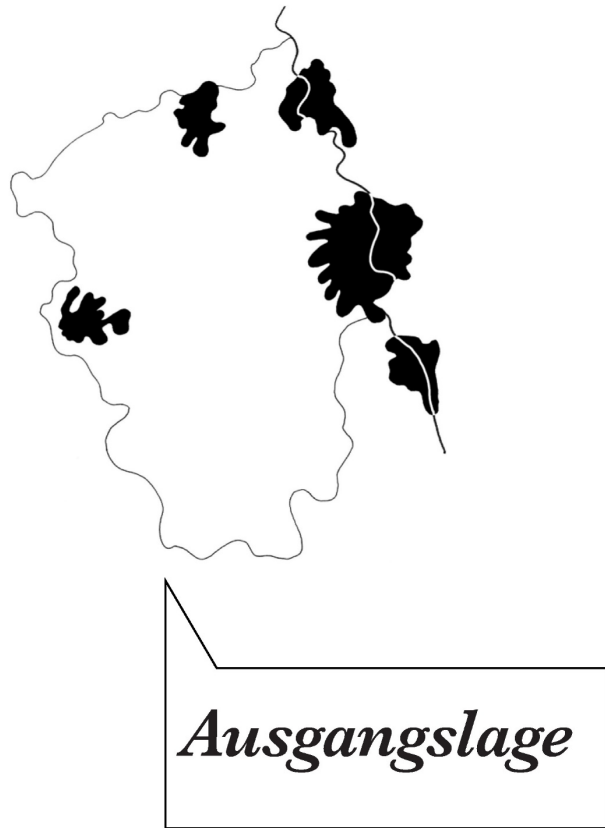

Revier-Frage

Wie versteht sich die Region in Zukunft?

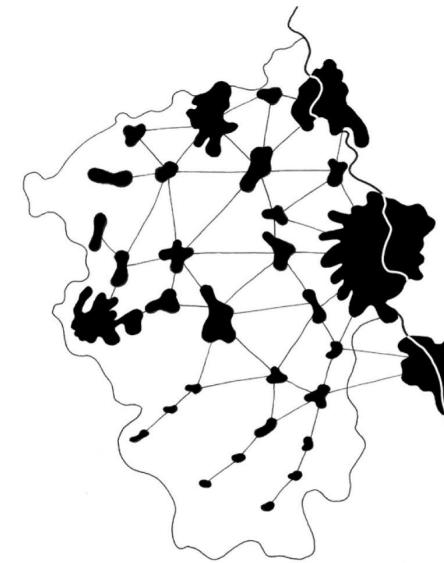
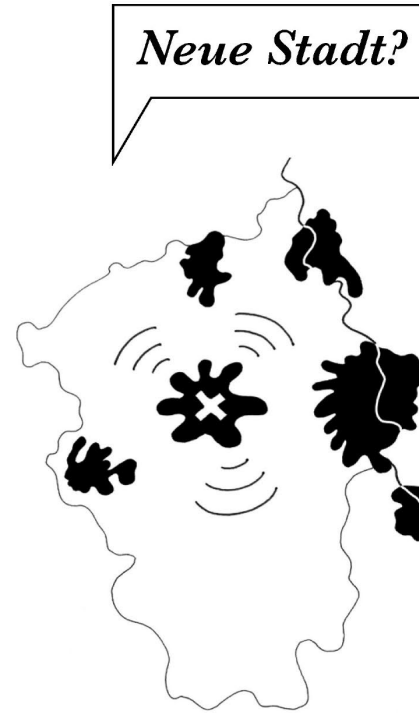
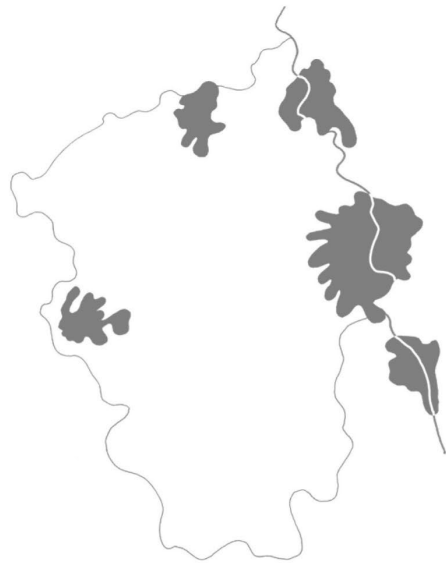

Dominante Metropolen?

Starkes Dazwischen?

Revier-Frage Flächenhunger bis ins „Bodenlose“?

Siedlung 1990

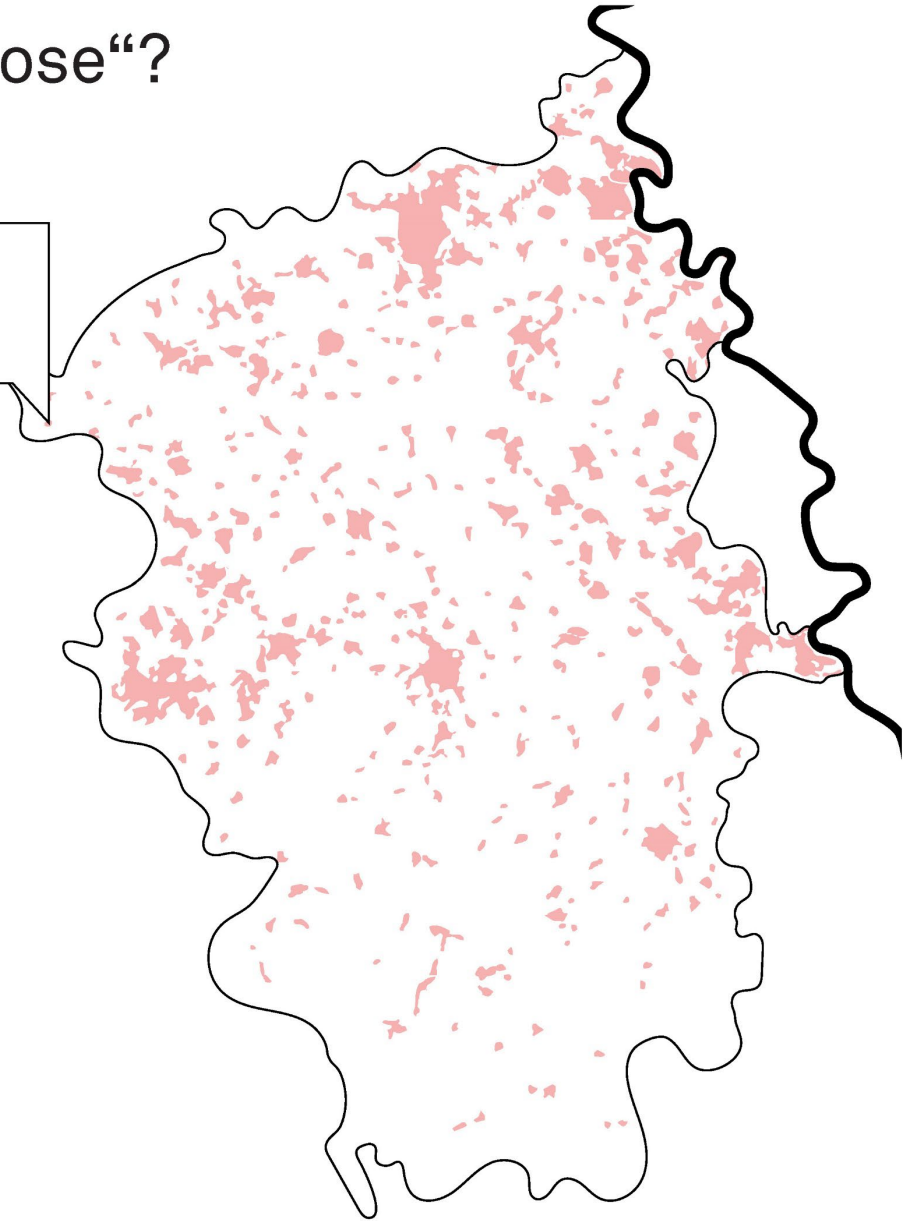

Revier-Frage Flächenhunger bis ins „Bodenlose“?

Siedlung 2018

weiter so bis 2038?

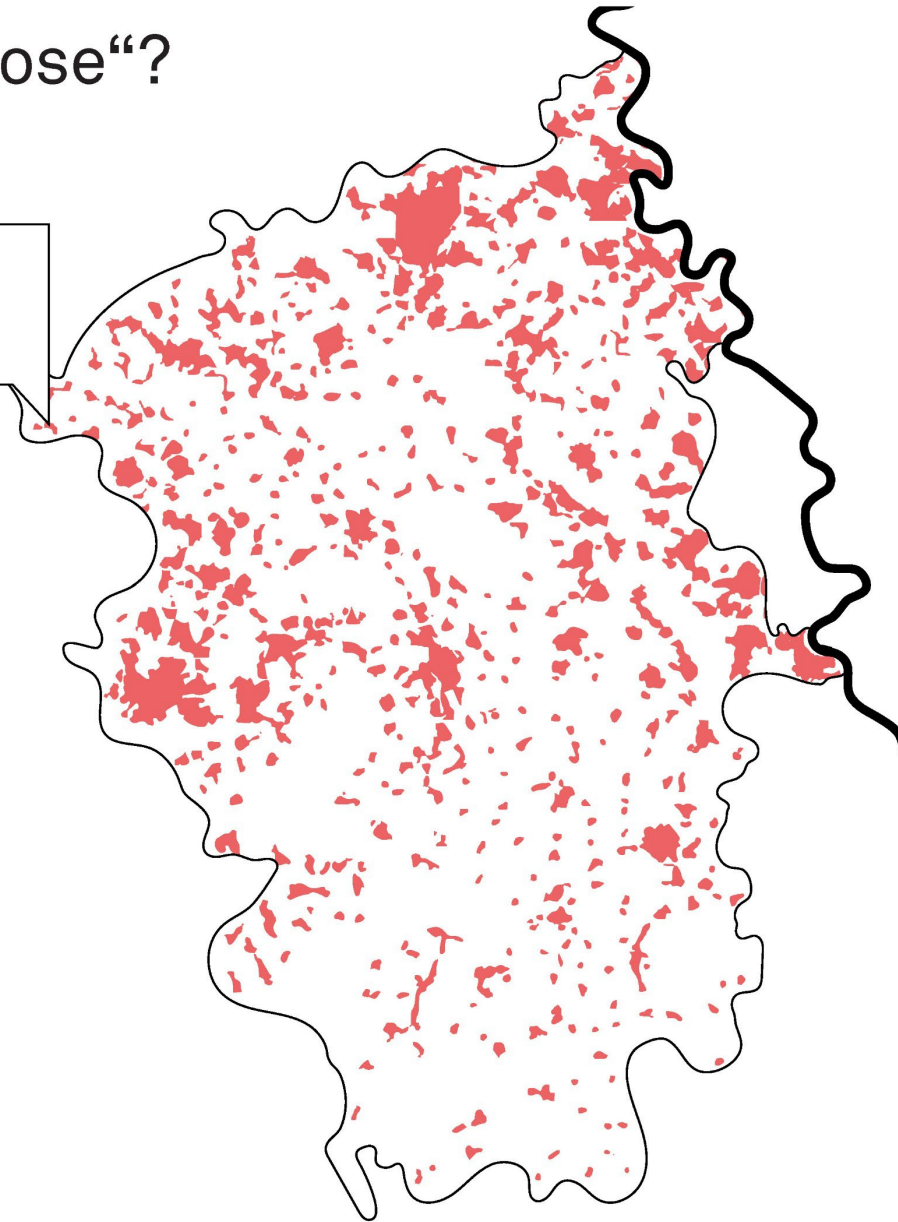

Flächenhunger 10 ha am Tag bis 2038?



Mehr Häuschen

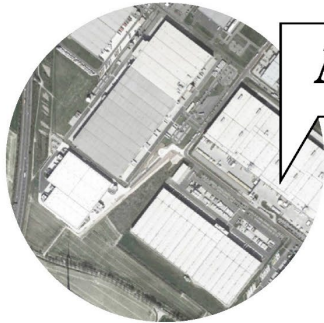

Mehr Flachbau

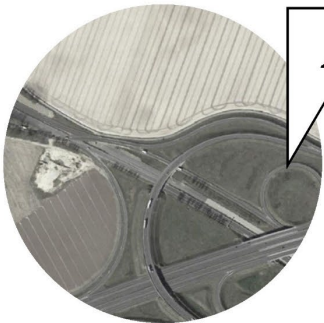

Mehr Srecken

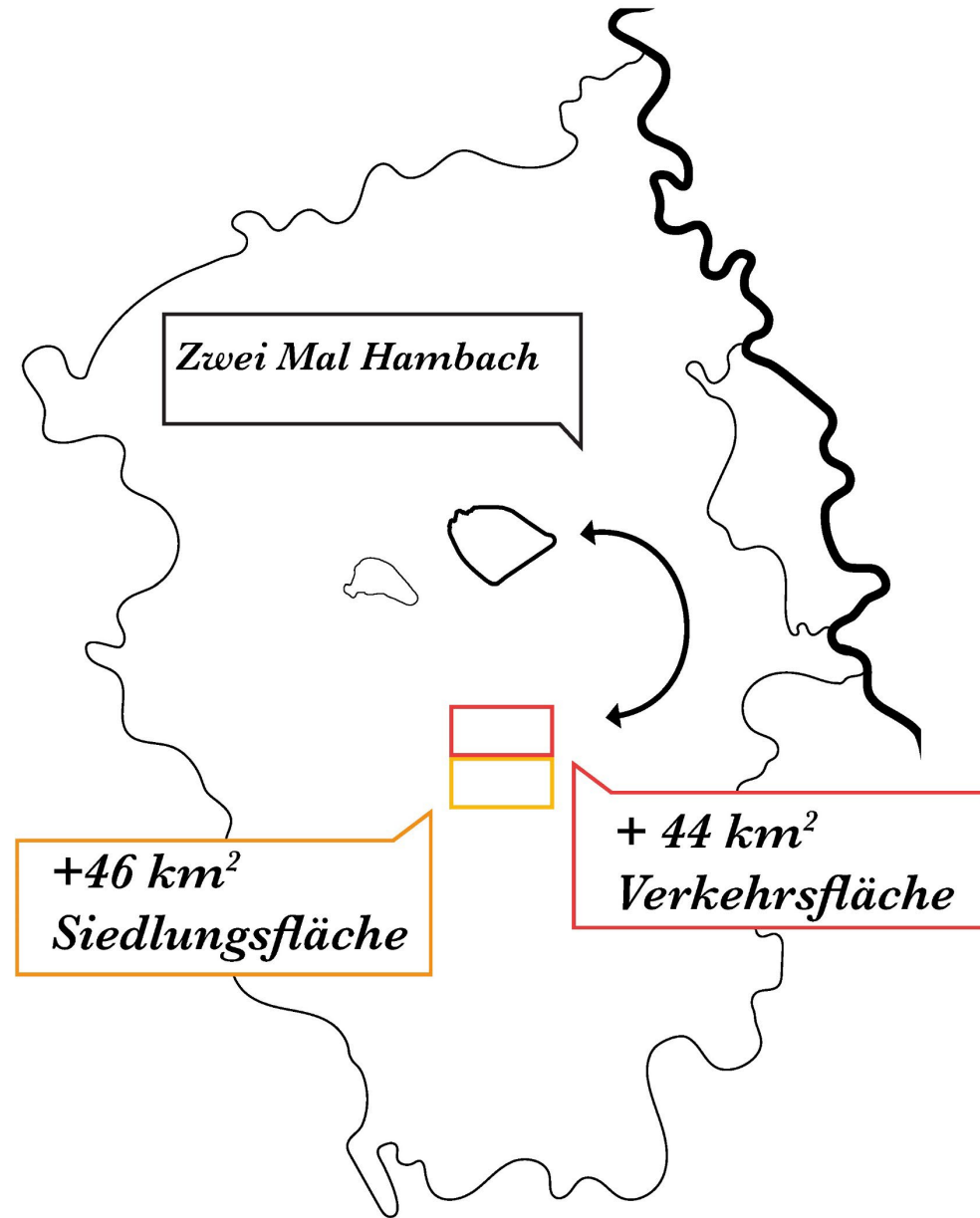

2 Mio Morgen Land



*Der Umgang mit der
Landschaft entscheidet*

Integrierte Raumstrategie Rheinisches Revier 2038+

yellow Z
berchtoldkrass
rabe landschaften
ARGUS studio
Dr. Stefan Carsten

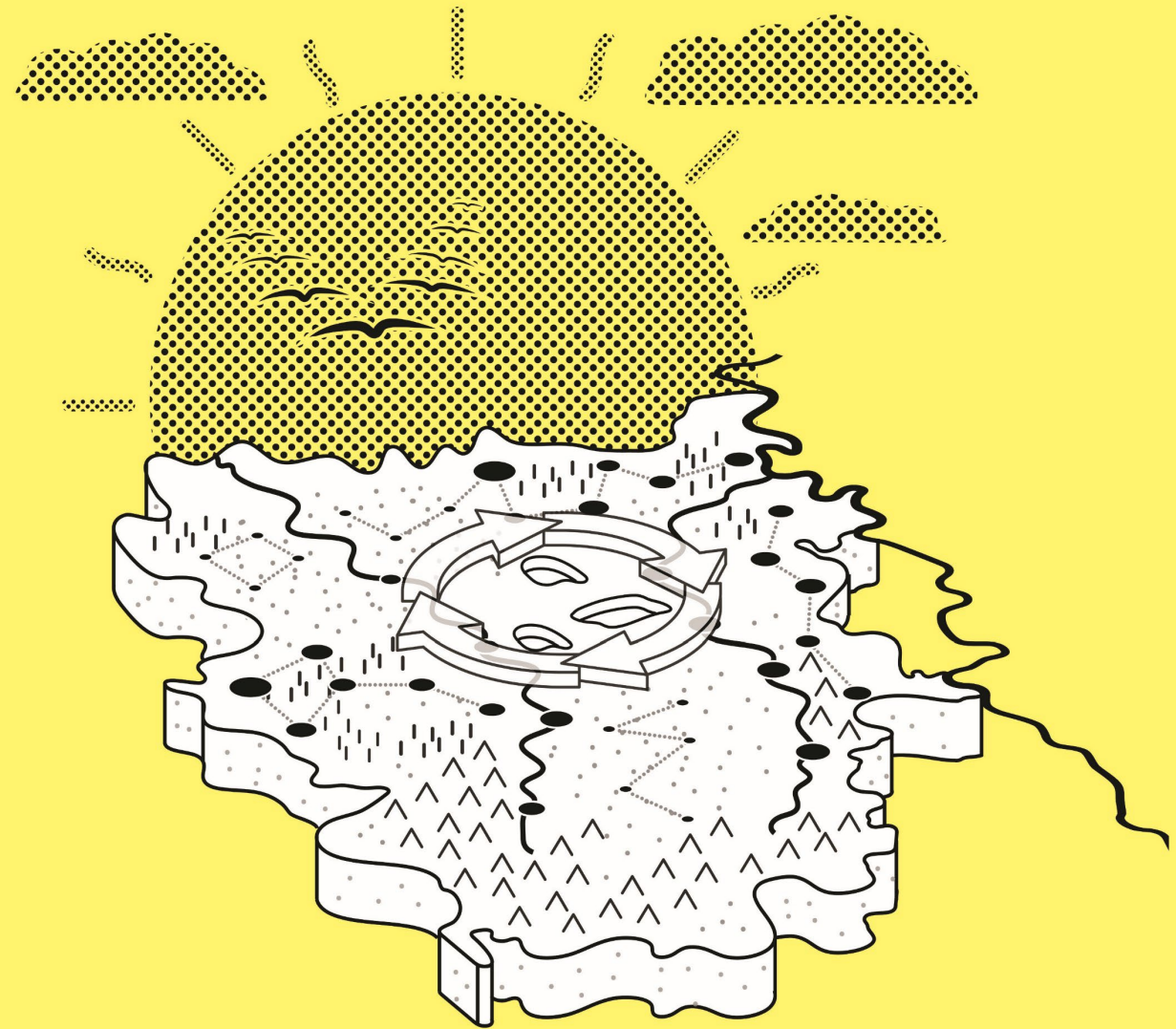

Ansatz 2 Mio. Morgen Land

Wie kommt das RR ins **Morgen**?

Der Umgang mit der **Landschaft** entscheidet!

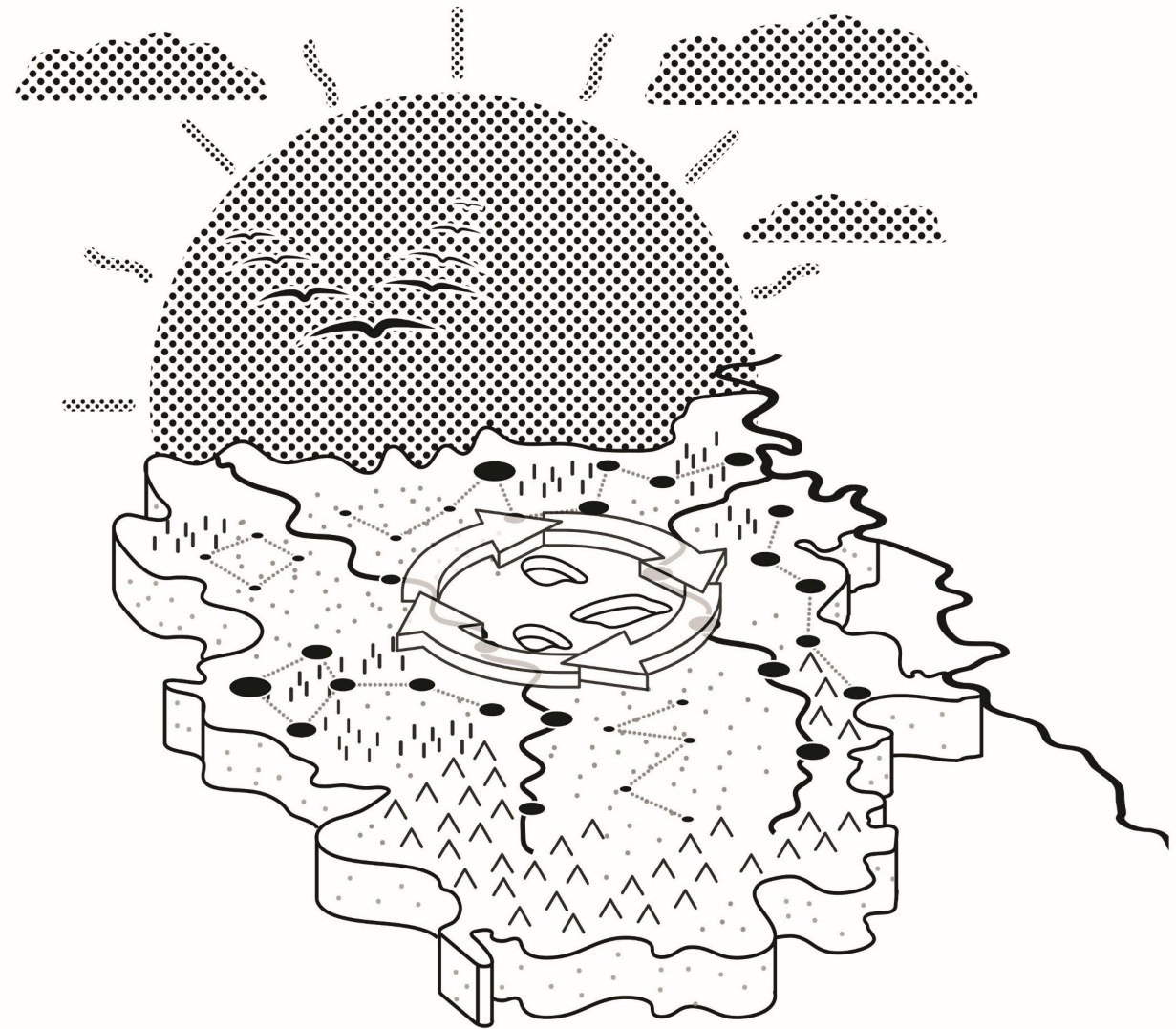

Ansatz Grundsätze



1 Der Boden ist nicht vermehrbar!

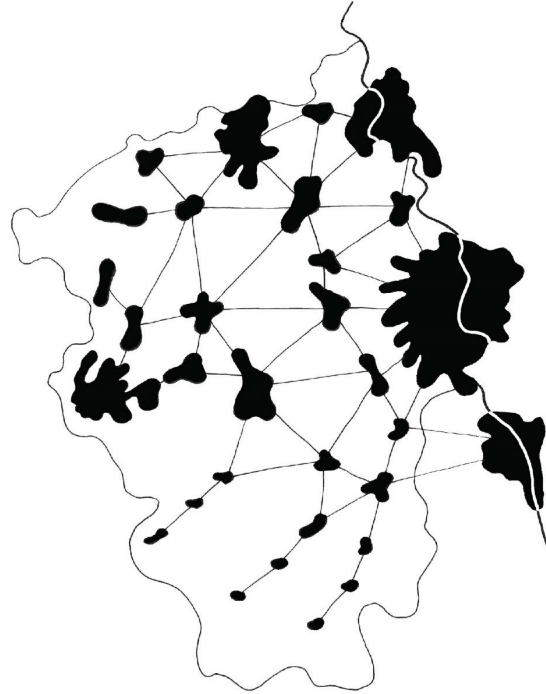

2 Für ein starkes ‚Dazwischen‘!

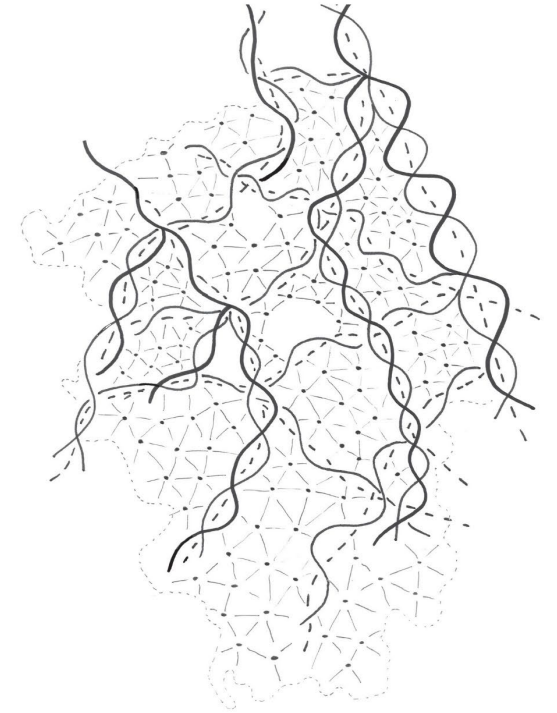

3 Alle Mitnehmen!

Ansatz Grundsätze

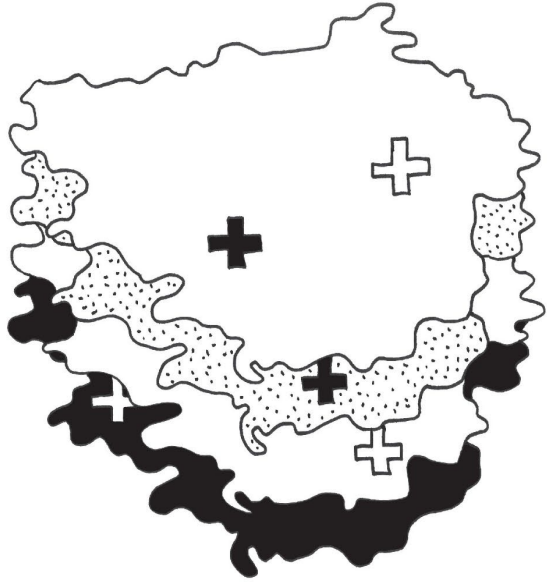

4 Konsequente
Nutzungsüberlagerung!

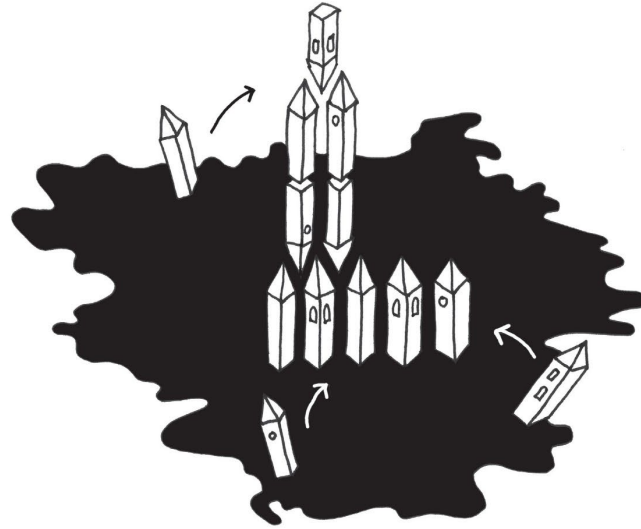

5 Gemeinsames
Kirchturmdenken!



6 Ein Gütesiegel
für die Region!

Ansatz Werkzeuge

Um den Transformationsprozess zu lenken und das Rheinische Revier in eine gewünschte Zukunft zu führen, bedarf es einer umfassenden Strategie, deren Bausteine sinnvoll ineinandergreifen.

5 Handlungsfelder

- Kooperation
- Innovation
- Kleinteilige Zentralität
- Konnektivität
- Revierlandschaften

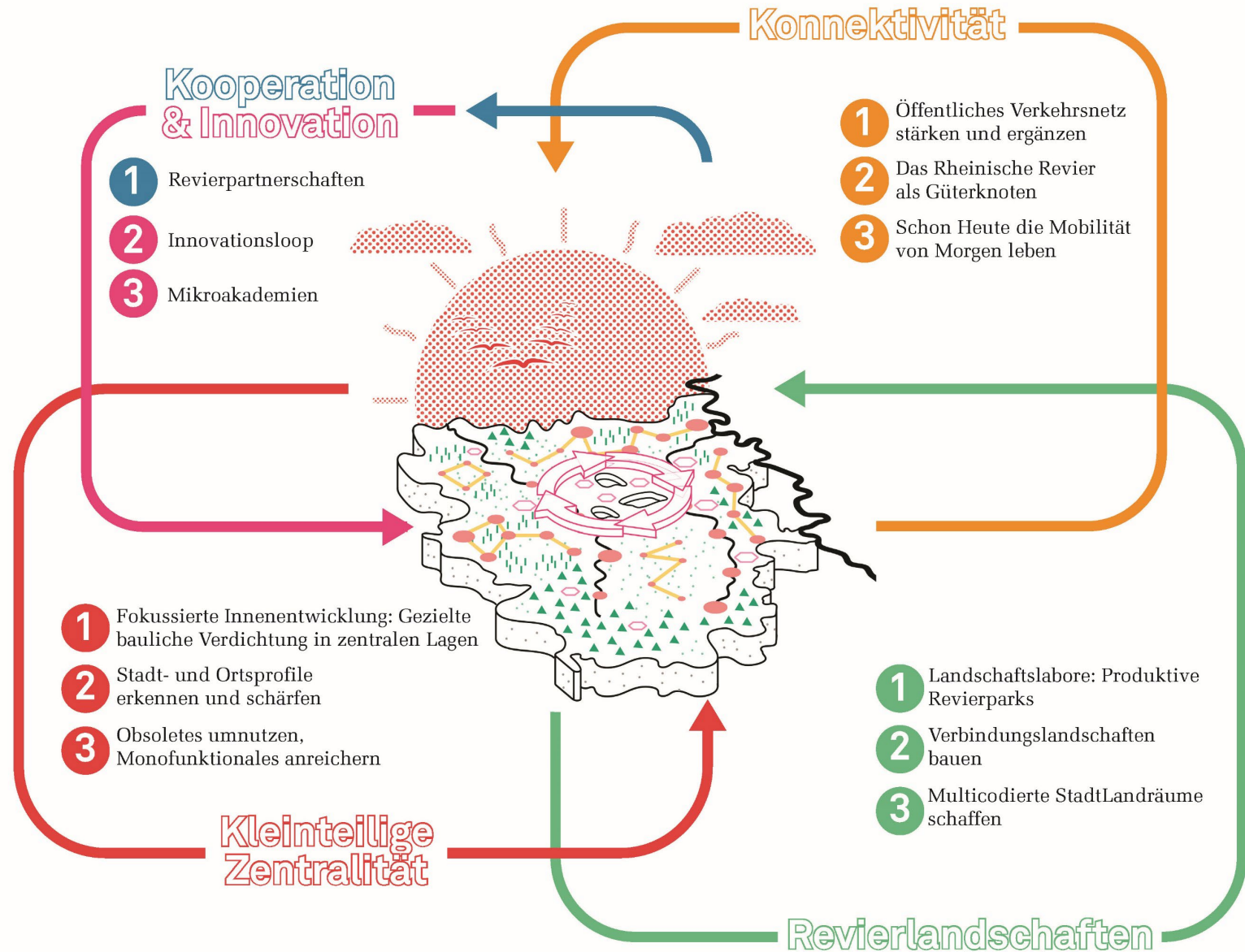

Konnektivität stärken

Mobilitätswende im regionalen Kontext denken

Konnektivität stärken

Exkurs: ÖV-Güteklassen – Bestandsanalyse

Klassifizierung der Qualität des öffentlichen Verkehrs und der Erreichbarkeit

ÖV-Güteklassen ↘

Isochronkarte ↘

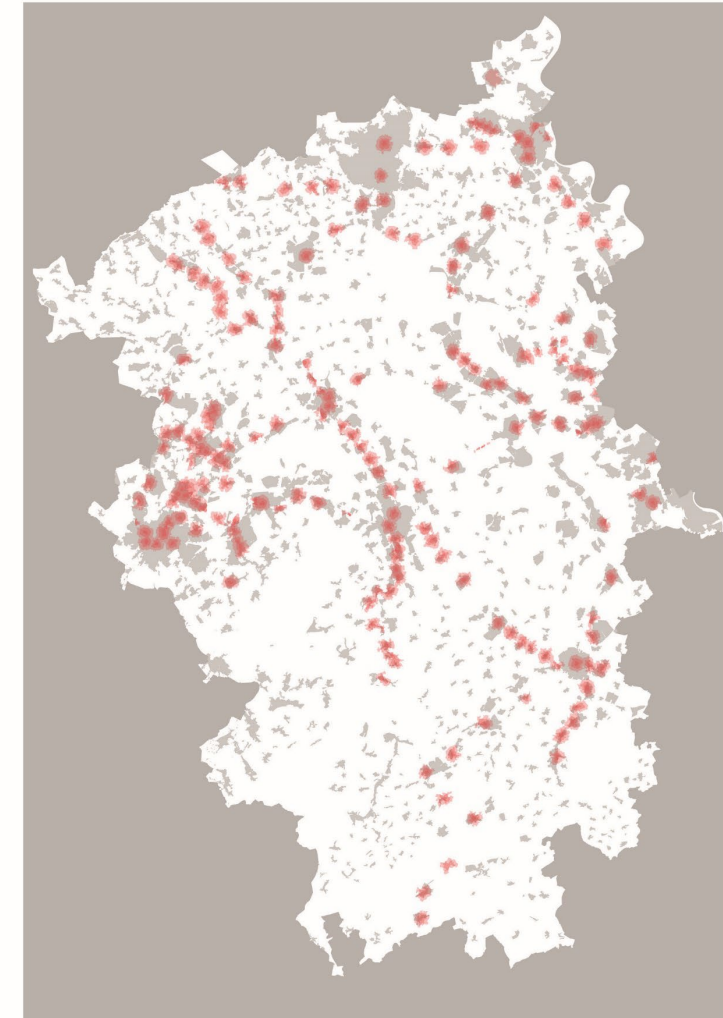
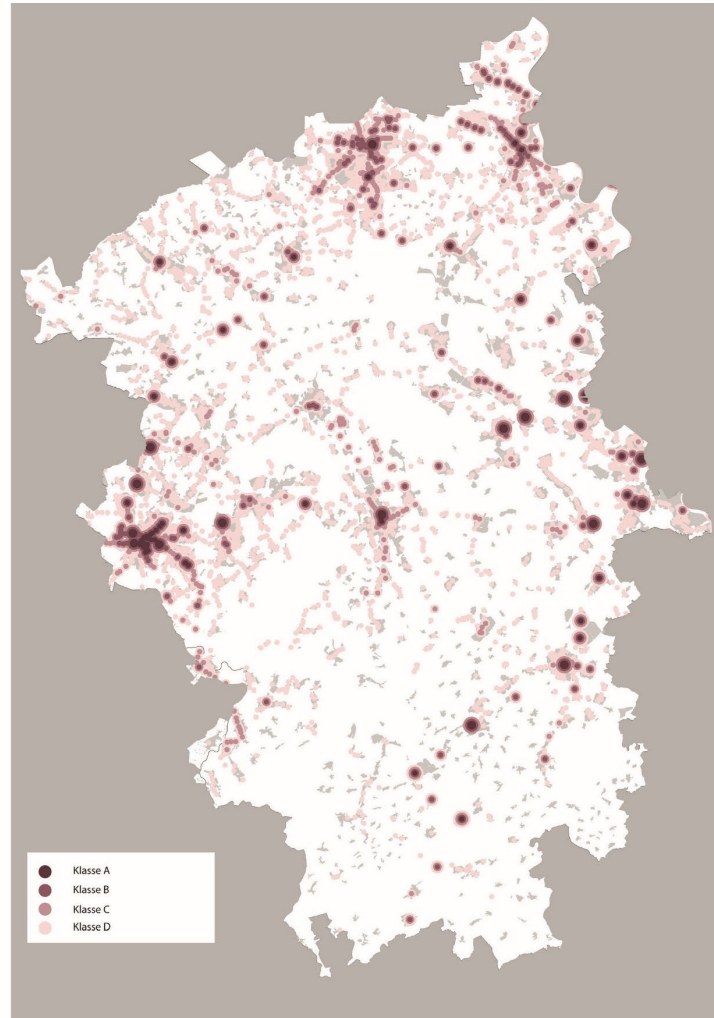

Verkehrsmittel und Taktfahrplan

Konnektivität stärken

Exkurs: ÖV-Güteklassen Szenario

Klassifizierung der Qualität des öffentlichen Verkehrs und der Erreichbarkeit

Zukunftsszenario und Revier S-Bahn



Verkehrsmittel und Taktfahrplan

ÖV-Güteklassen

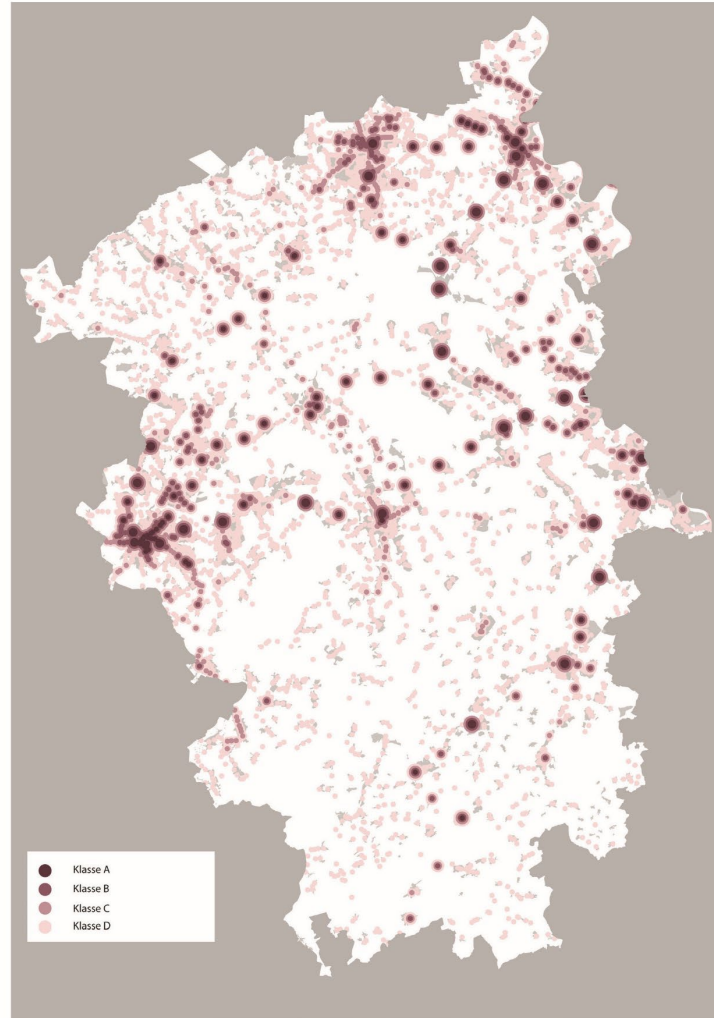

Zentralität der Siedlungen

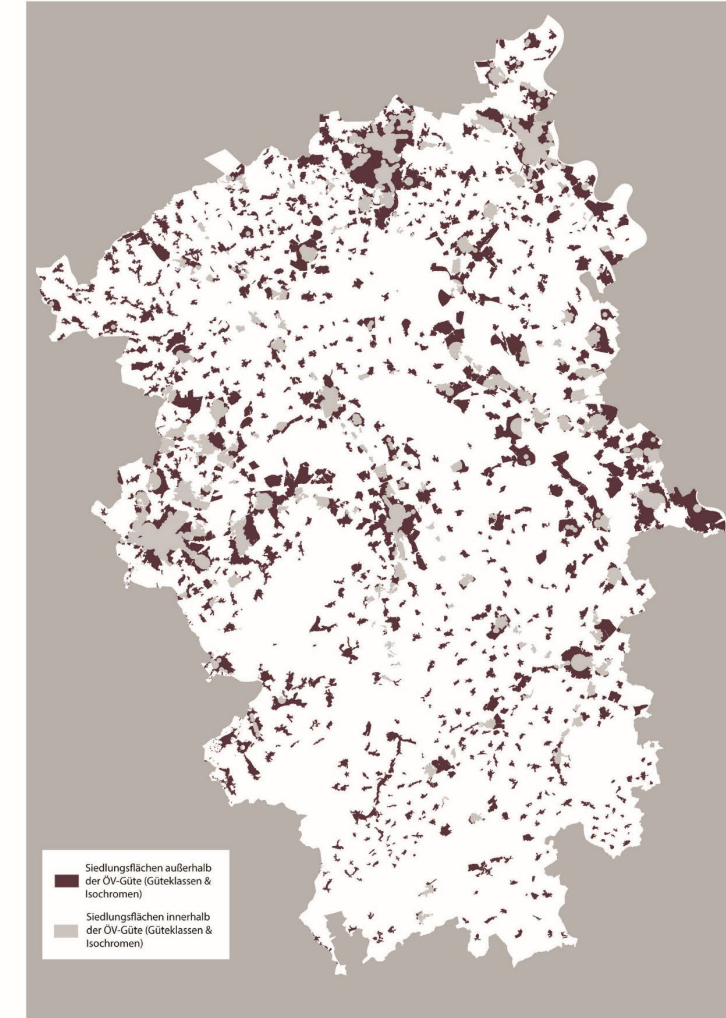

Konnektivität stärken Einordnung & Übersicht

Durch interne Kooperation und gemeinsame Siedlungspolitik entsteht ein Selbstverständnis des Reviers als Europäische Region!

Das übergeordnete Netz der Knotenstädte & die Perlenketten entlang der Schiene werden zu Orten des prioritären Wachstums.

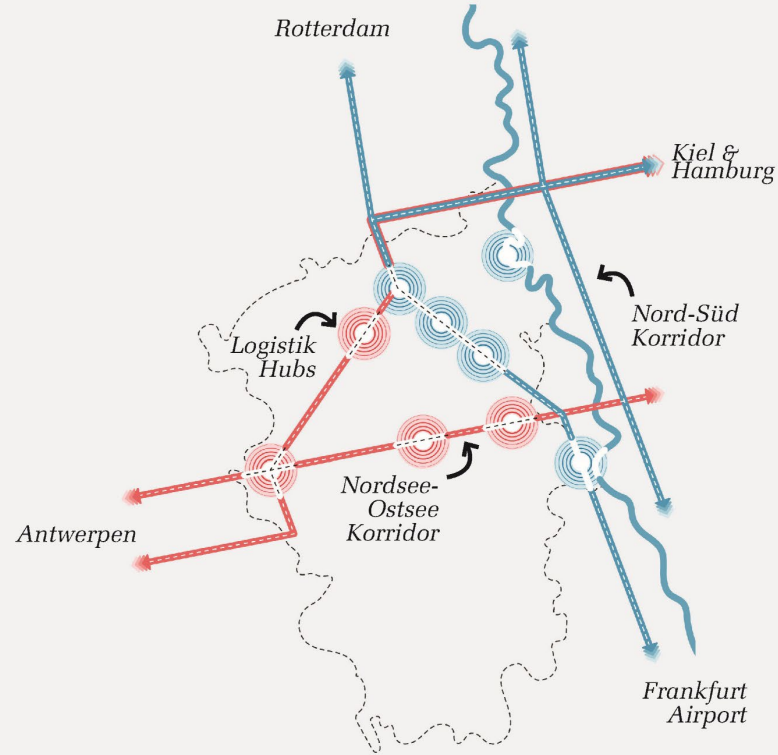

● Güterverkehr vernetzen

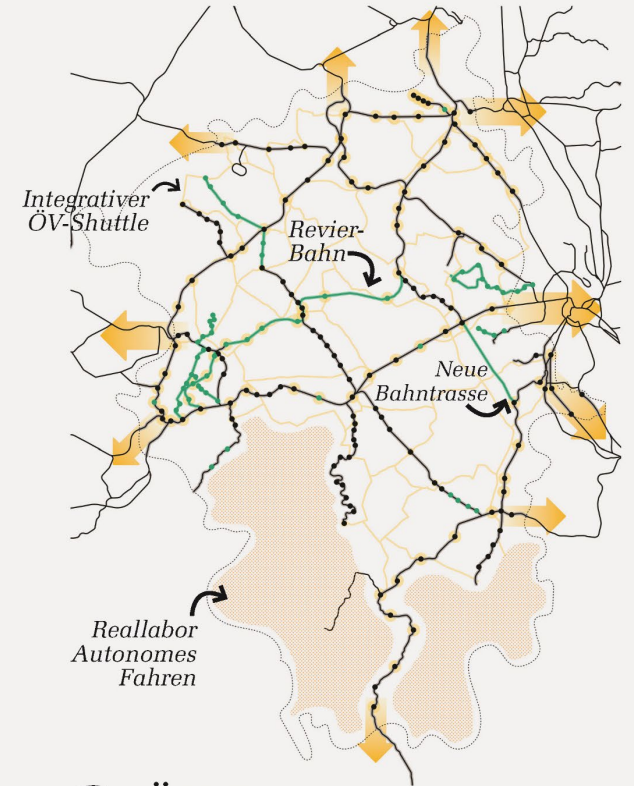

● ÖV-Systeme ausbauen

Konnektivität stärken Tools & Übersicht

- 1 Schienenausbau & ÖV-Güte
- 2 Schon Heute, Mobilität von Morgen leben
- 3 Logistik: Waren, Daten, Energie

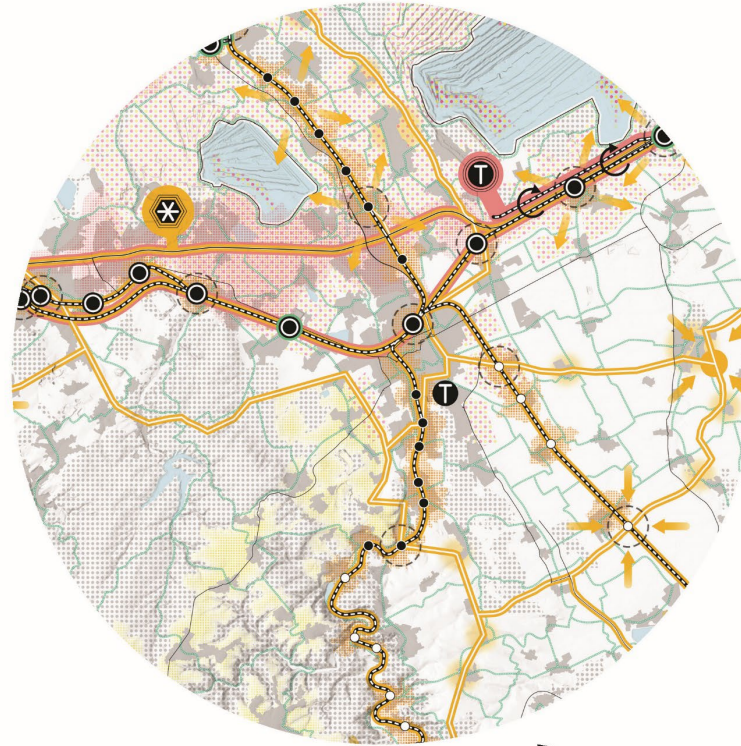

Zoom: Stadt Düren

Plan: Konnektivität stärken

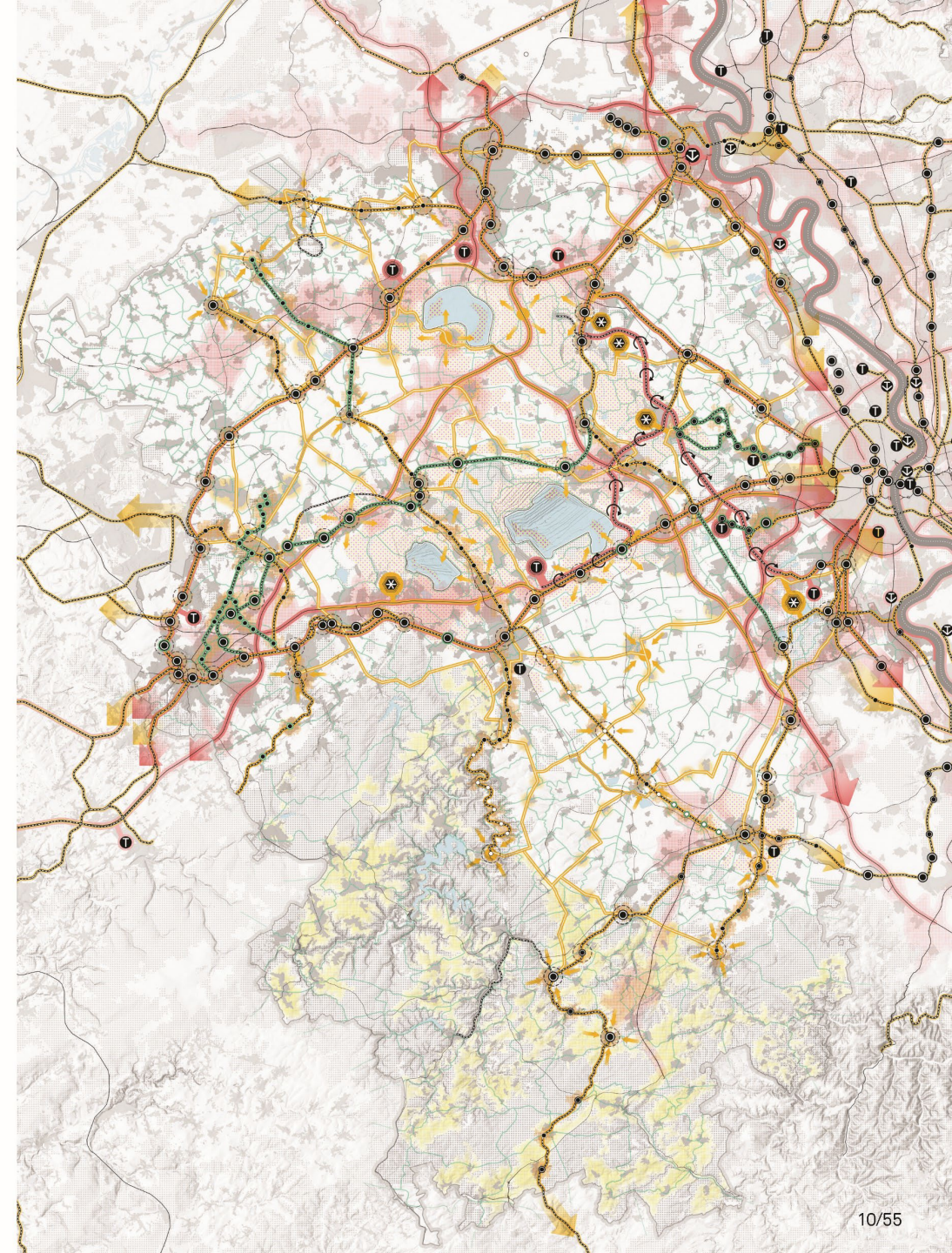

Konnektivität stärken

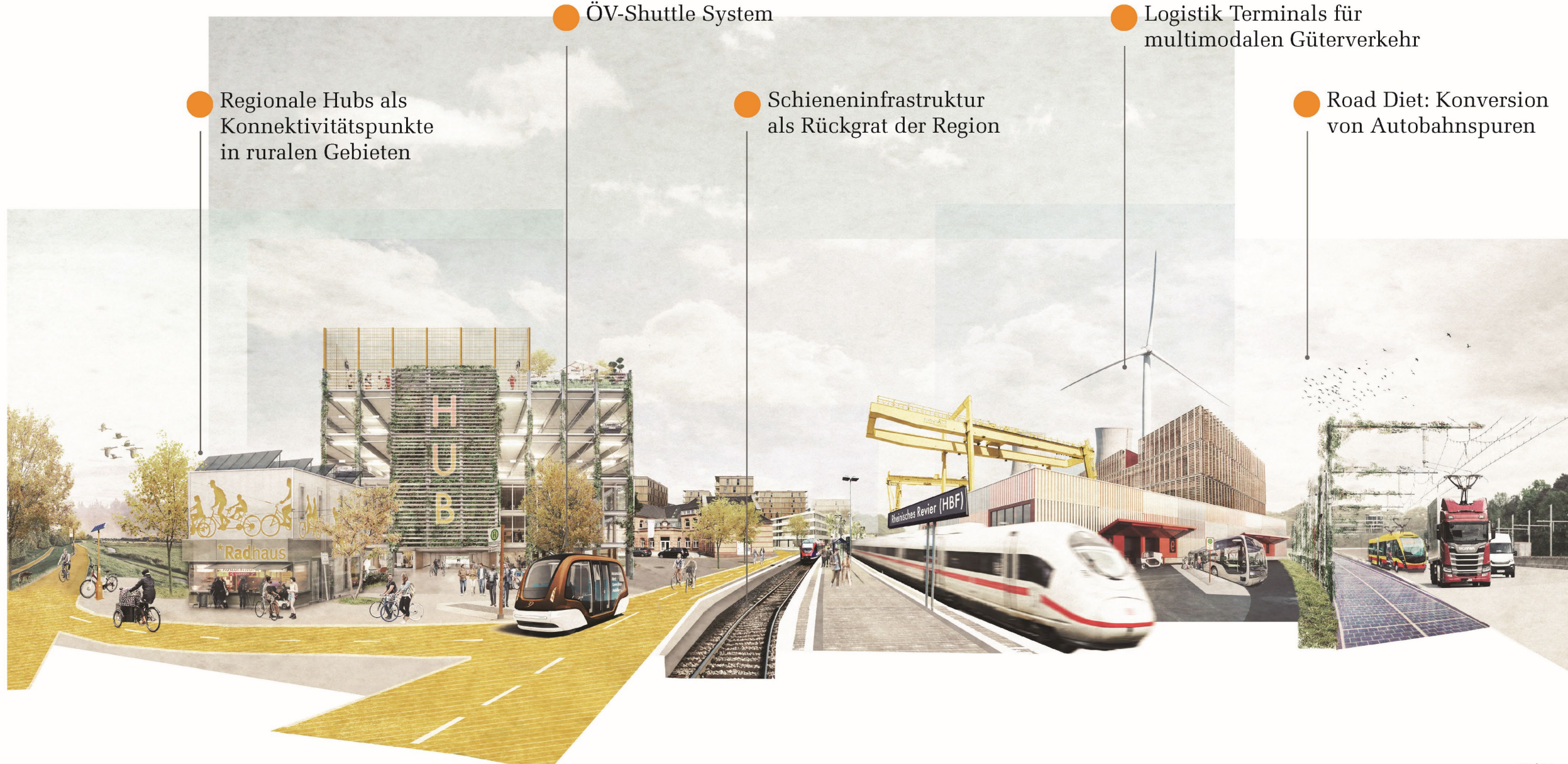

Regionale Hubs als Konnektivitätspunkte in ruralen Gebieten

ÖV-Shuttle System

Schieneninfrastruktur als Rückgrat der Region

Logistik Terminals für multimodalen Güterverkehr

Road Diet: Konversion von Autobahnspuren

Kleinteilige Zentralitäten

für eine bodenverträgliche Siedlungsentwicklung

Kleinteilige Zentralitäten Einordnung & Übersicht

Durch interne Kooperation und gemeinsame Siedlungspolitik entsteht ein Selbstverständnis des Reviers als Europäische Region!

Das übergeordnete Netz der Knotenstädte & die Perlenketten entlang der Schiene werden zu Orten des prioritären Wachstums.

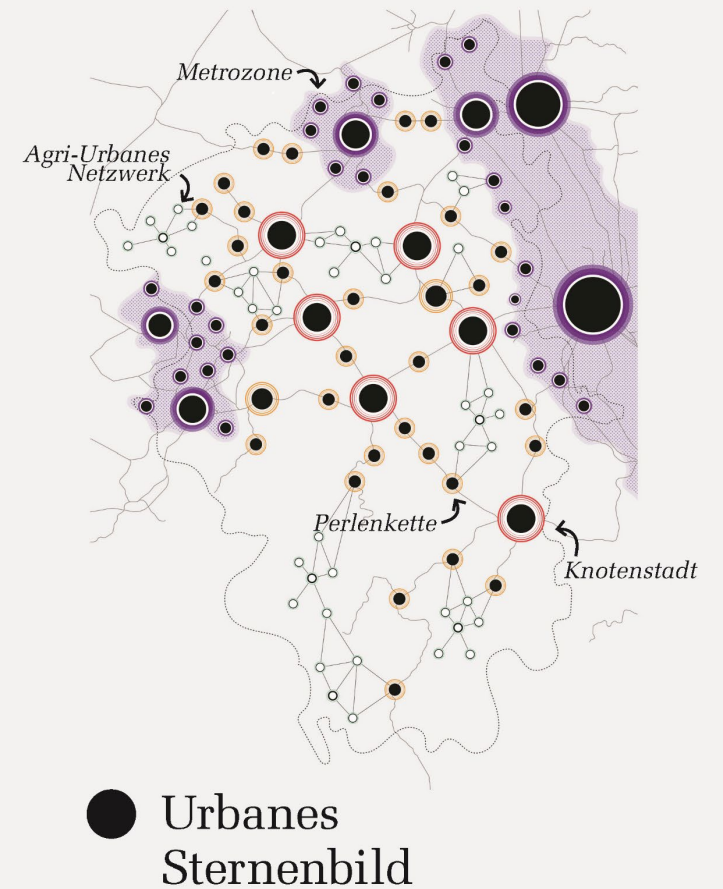
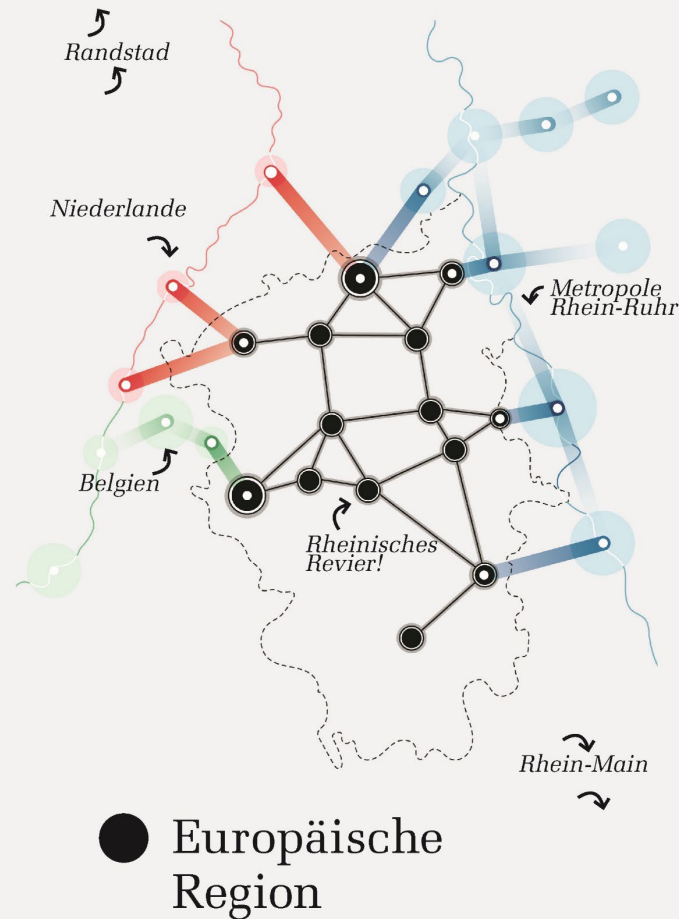

Kleinteilige Zentralitäten Tools & Übersicht

- 1 Stadt- und Ortsprofile erkennen und schärfen
- 2 Innenentwicklung und gezielte bauliche Verdichtung
- 3 Obsolete umnutzen, Monofunktionales anreichern

Plan: Kleinteilige Zentralität

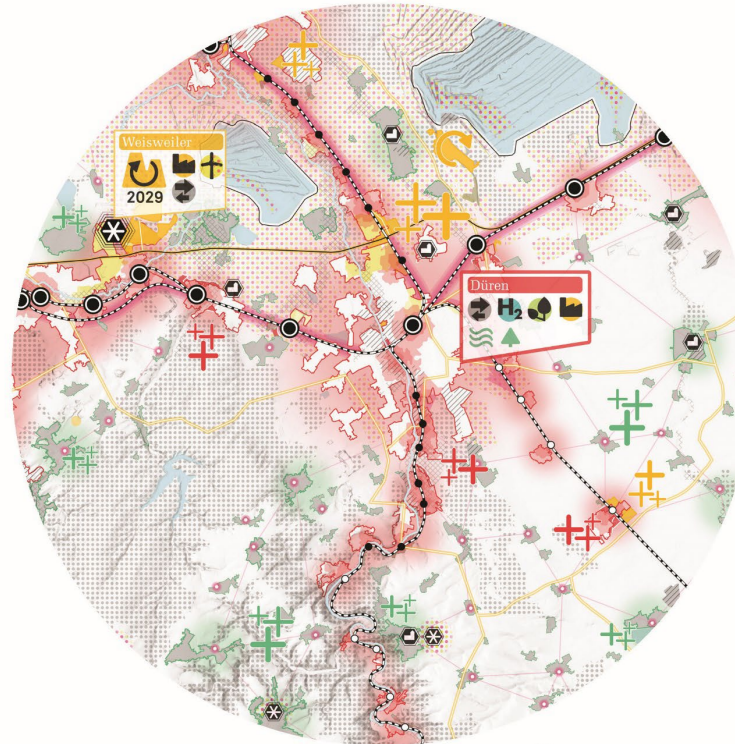

Zoom: Stadt Düren

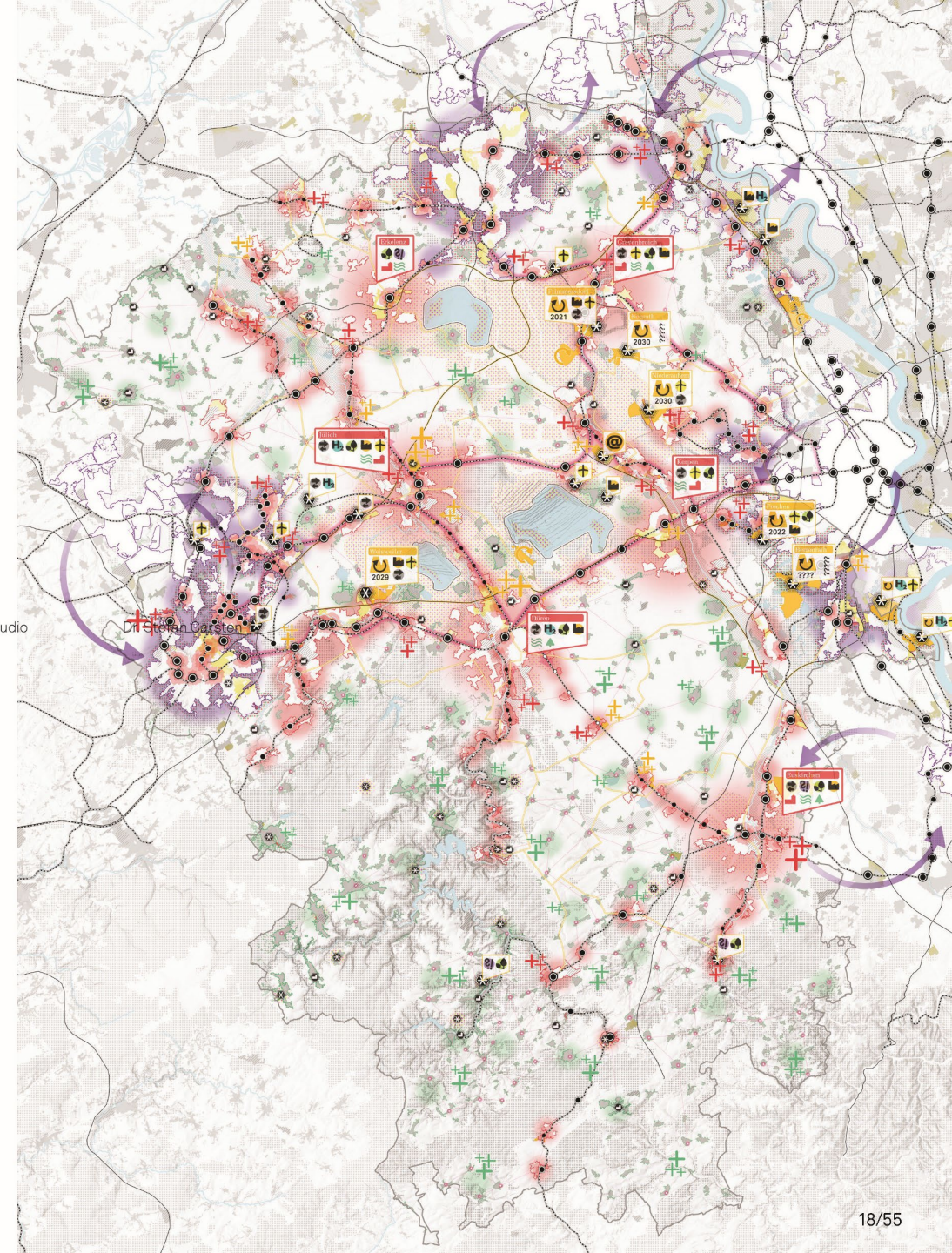

Kleinteilige Zentralitäten

● Kompakter Traum im Grünen:
neue Wohnformen am Ortsrand

● Nutzung der
5. Fassade

● Alte, neue Zentren
als Orte des urbanen Lebens

● Gezielt verdichten in
Bahnhofsnähe

● Bauliche Ergänzung
in Gewerbegebieten



Revier-Kooperation

Ein Governance-Modell ohne Verlierer?

Revier-Kooperation

Ein Modell der Revierpartnerschaften – eine Huckepackstrategie

Baulich-wirtschaftliche Entwicklungen werden mit ökologischen Qualifizierungsmaßnahmen gekoppelt.

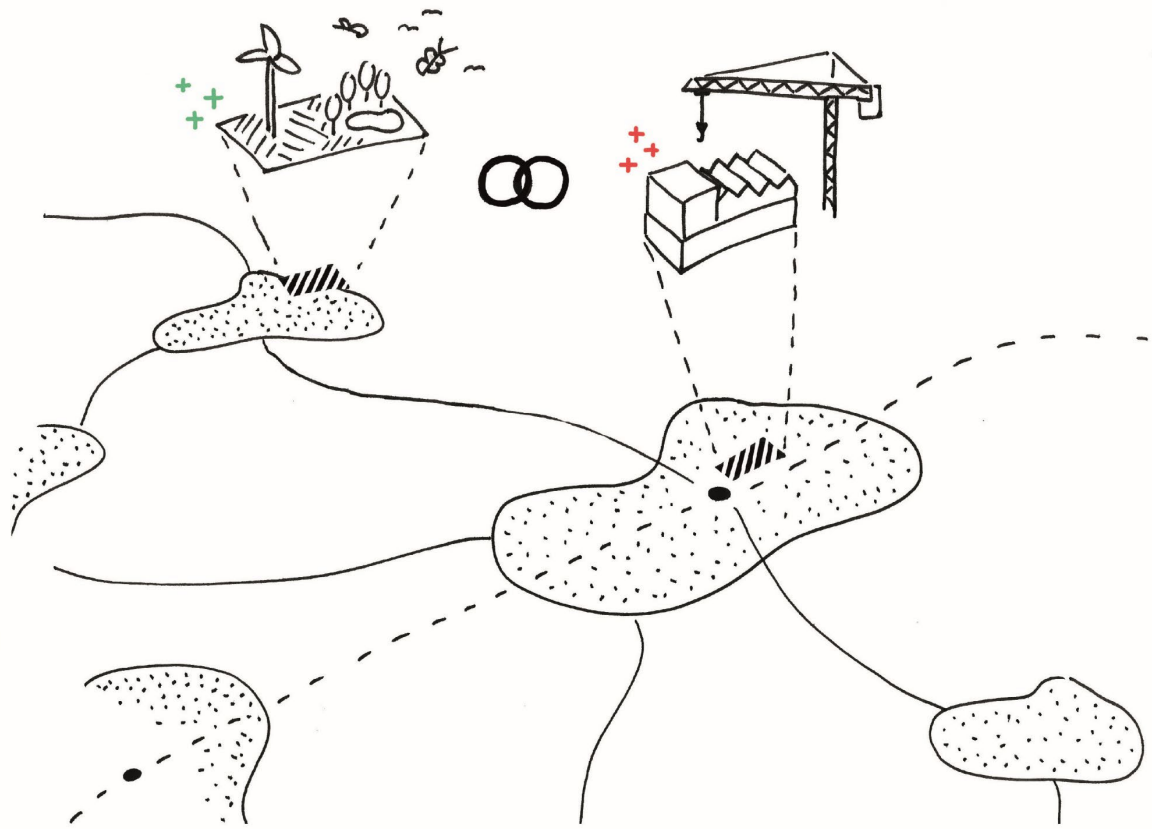
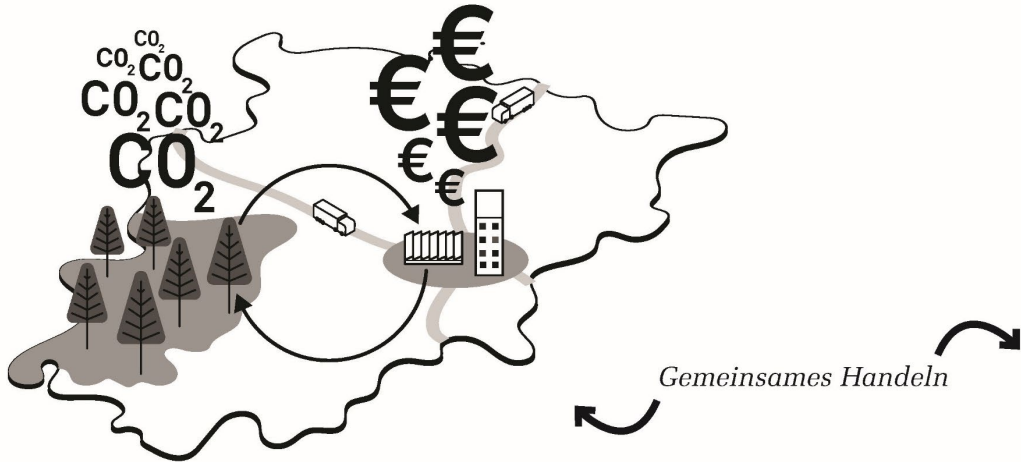

Revier-Kooperation

Ziel der idealen Verortung von Entwicklungen

Der Suchradius für räumliche Entwicklungen sollte das gesamte Revier sein

- ÖV-Güteklassen
- Schützenswerte Landschaften

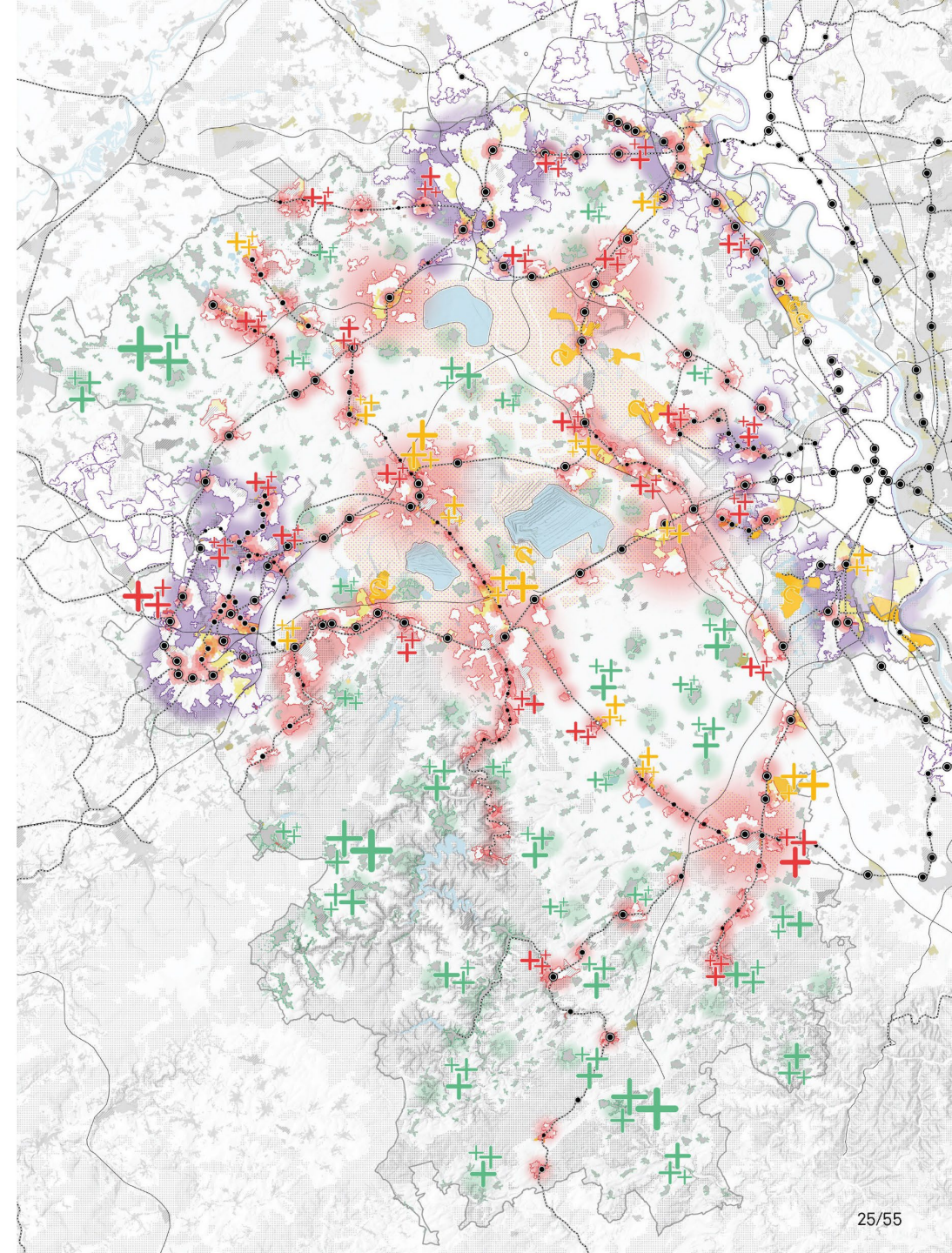
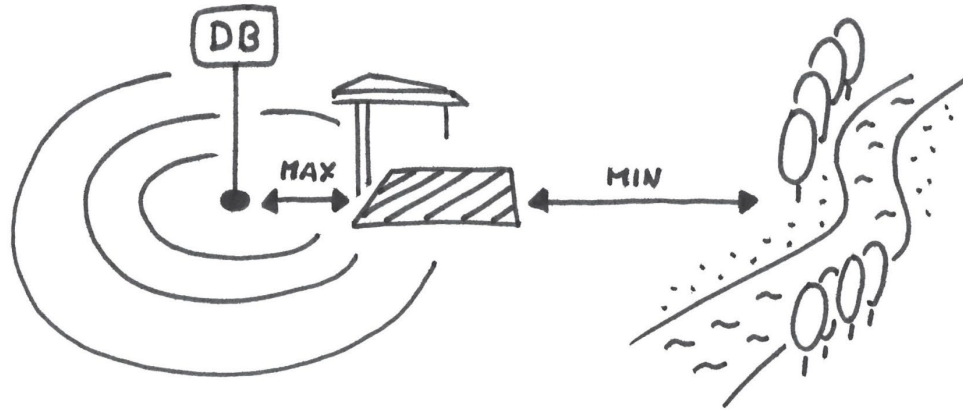

Revier-Kooperation

Prinzip der zeitlichen Synchronisation

- Parallelität der partnerschaftlichen Entwicklungen
- Gewollte wechselseitige Abhängigkeit als Kontrollmechanismus

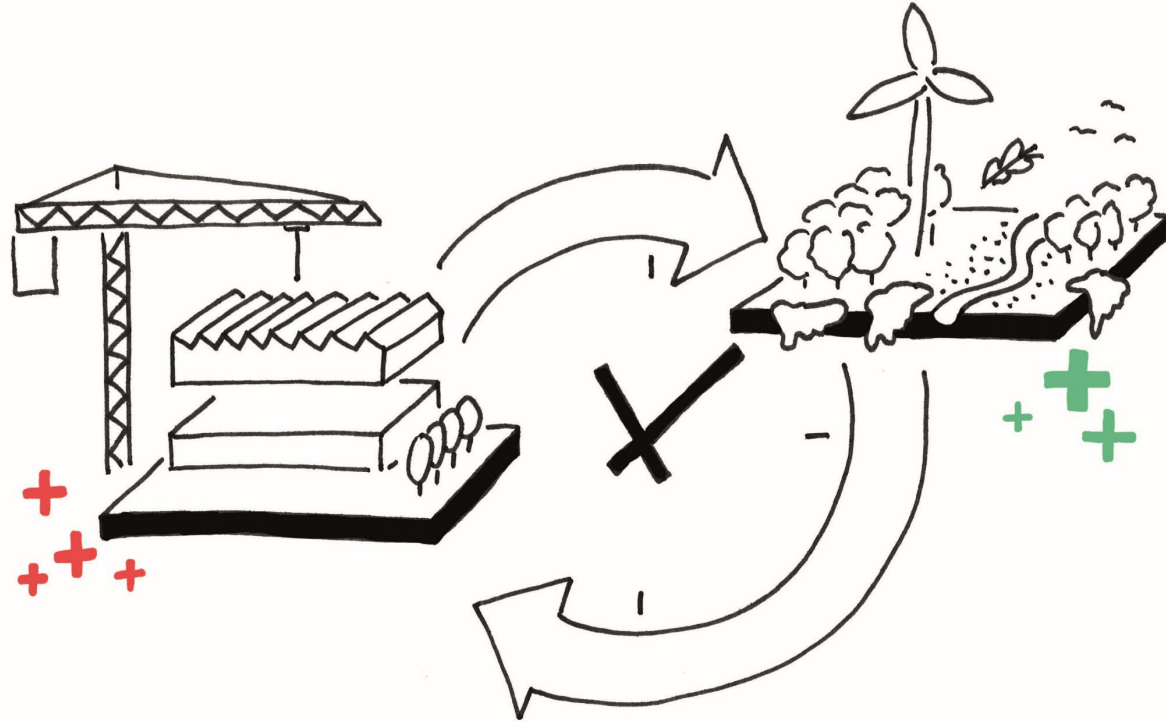

Revier-Kooperation Interkommunaler Finanzausgleich

Zielsetzung: (finanzielle) Inwertsetzung ökologischer Qualifizierungsmaßnahmen – Kommunale Einnahmen (!) werden fortlaufend über beide Entwicklungen hinweg auf interkommunaler Ebene geteilt.

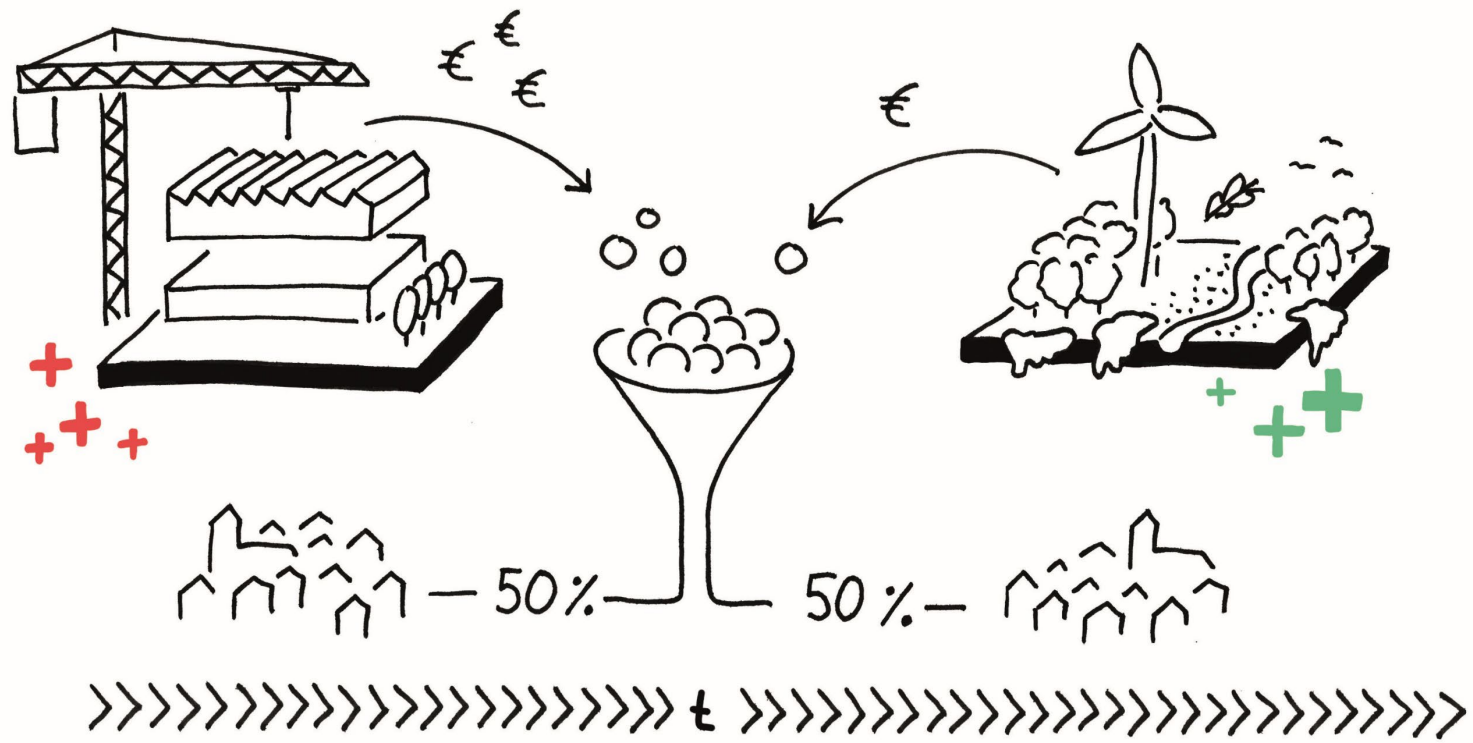

Revierlandschaften

Neue Lösungen durch Multicodierung statt Flächenkonkurrenz

Revierlandschaften Einordnung & Übersicht

Neue Lösungen durch Multicodierung statt Flächenkonkurrenz.

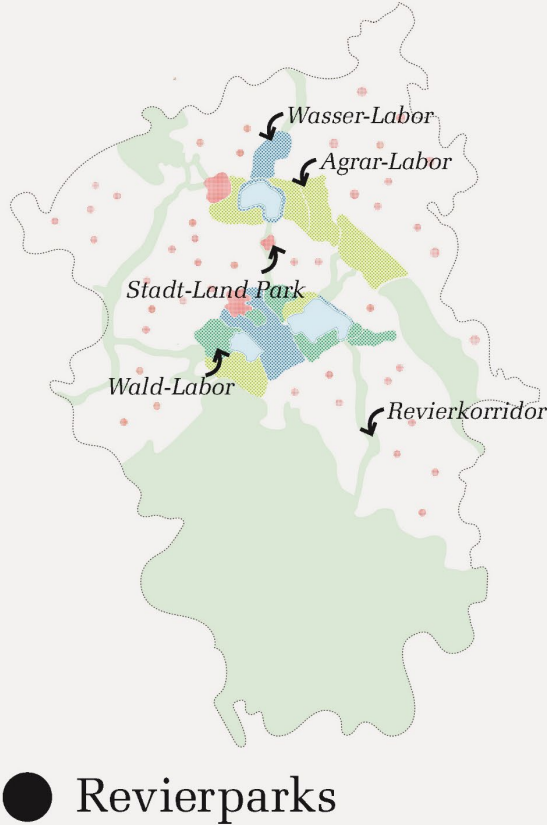
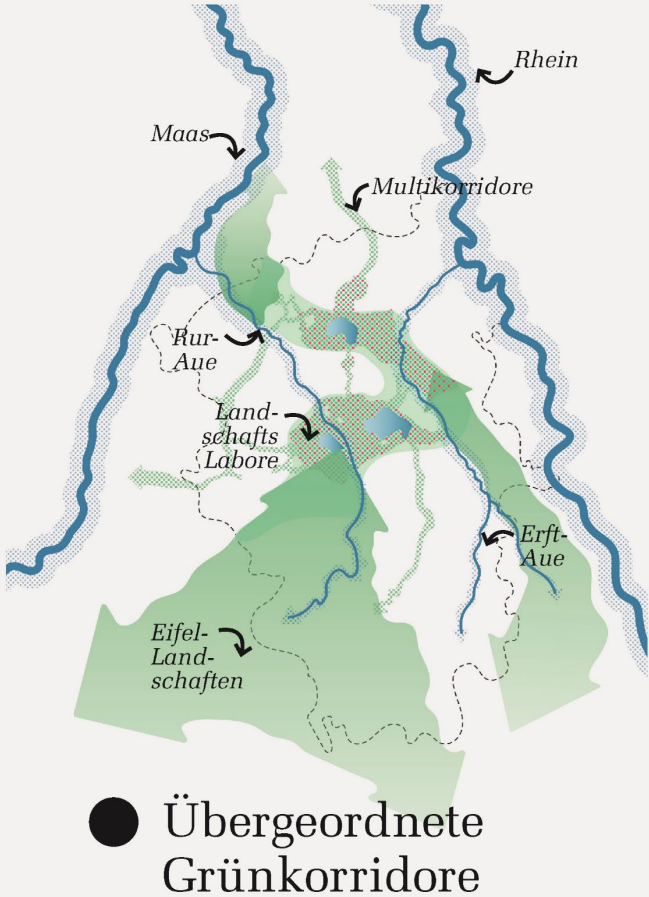

Revierlandschaften Tools & Übersicht

- 1** Produktive Revierparks:
Landschaftslabore beantworten
Zukunftsfragen
- 2** Multirouten weisen den Weg
in die neue Kultur des Unter-
wegseins
- 3** Multiparks zwischen Stadt
und Land
erproben Synergien zwi-
schen Siedlung und Land-
wirtschaft

Plan: Revierlandschaften

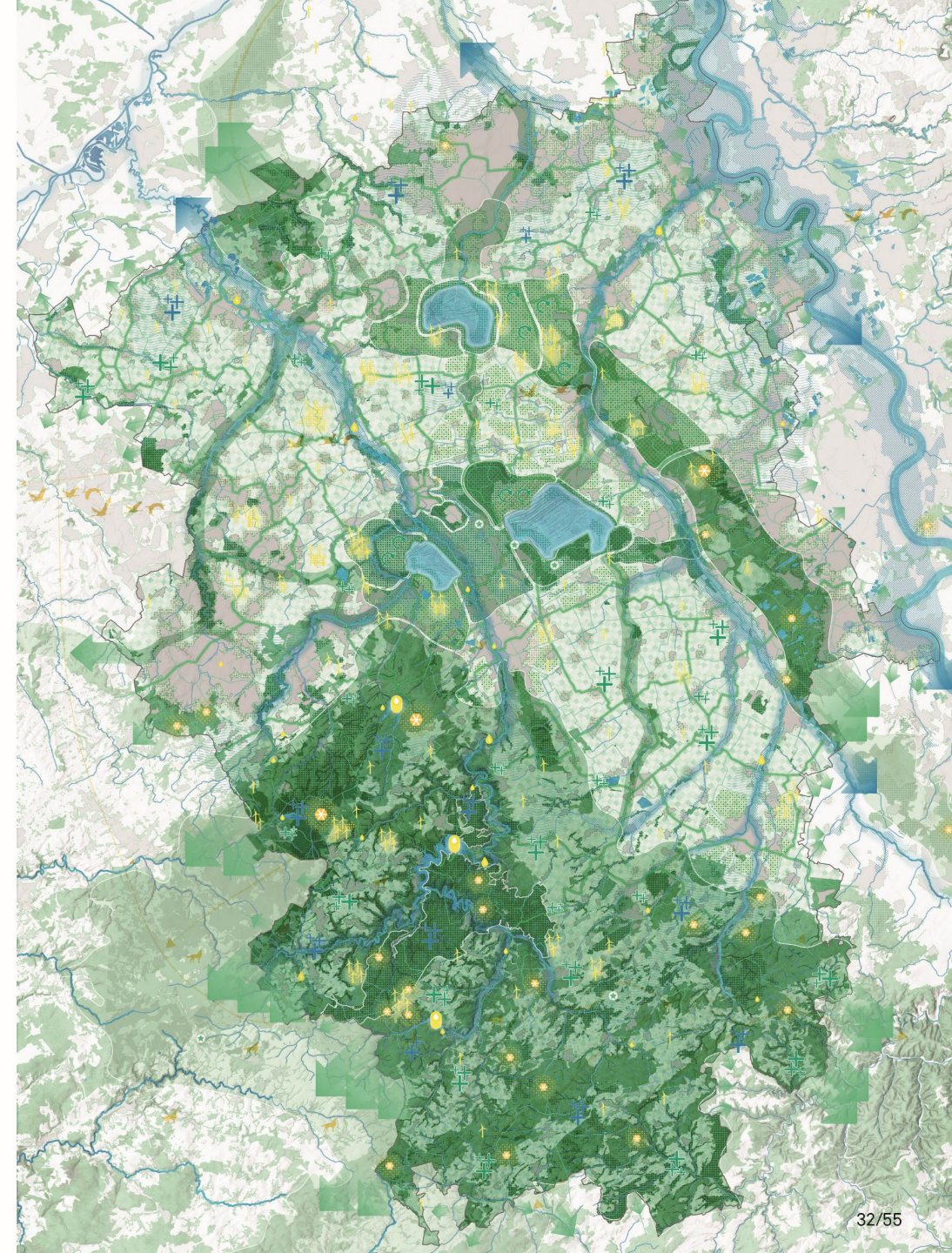

Revierlandschaften

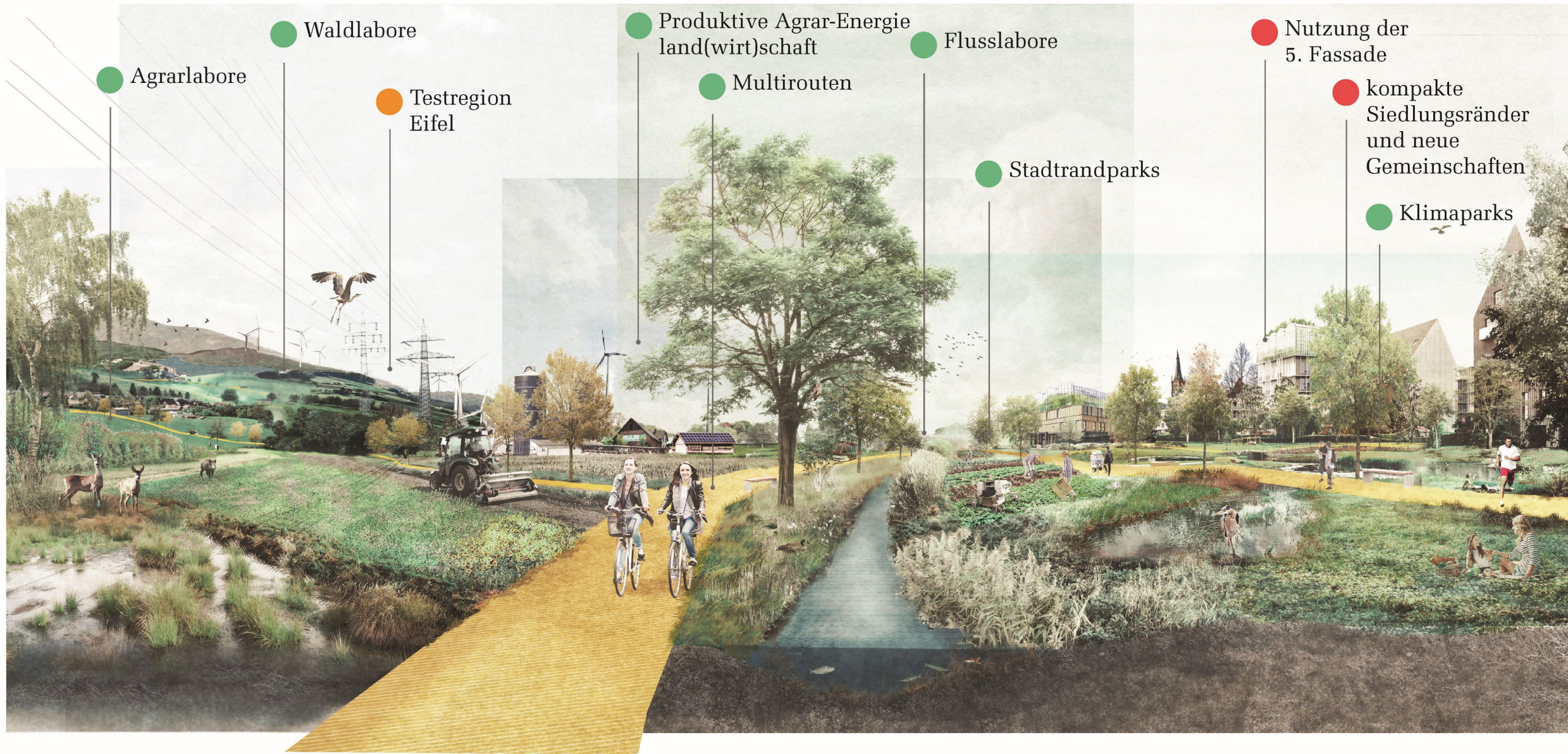

Revierlandschaften

Multifunktionale Innovationslandschaften

Neue Lösungen durch Multicodierung statt Flächenkonkurrenz.

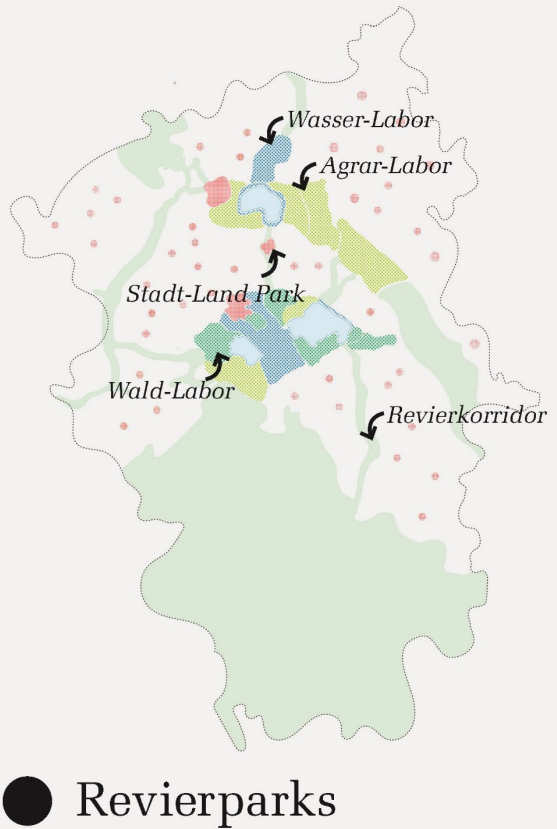
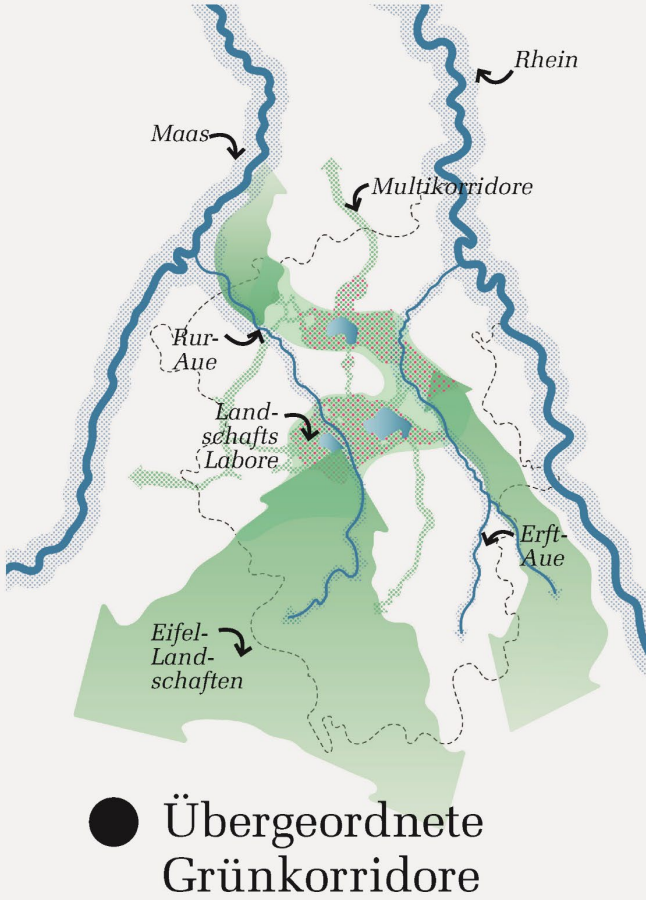
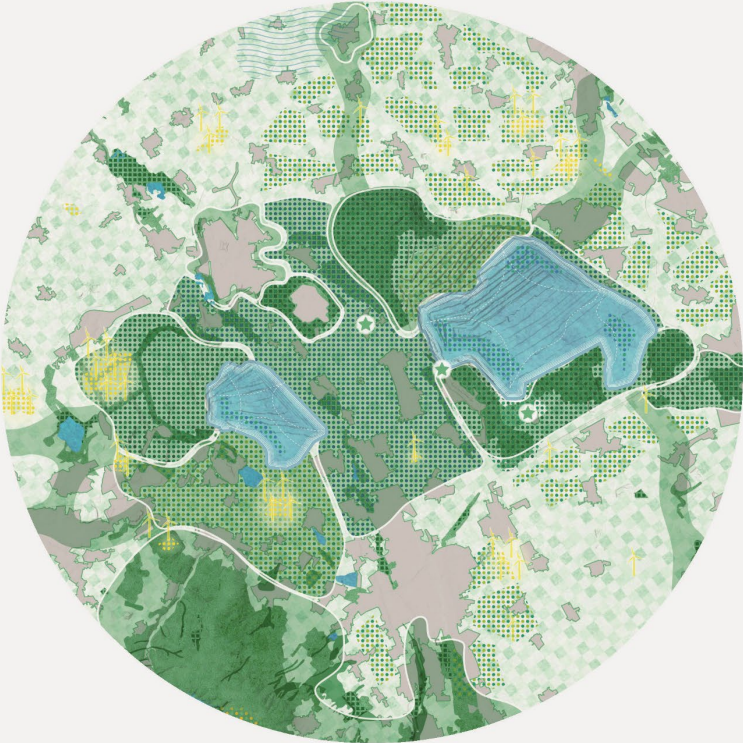

Innovation im Revier

Innovation im Revier

Innovationsloop

Neuerung oder Erneuerung ist da möglich, wo Veränderung ist.

Die größten erwartbaren Veränderungen sind im Kernrevier.

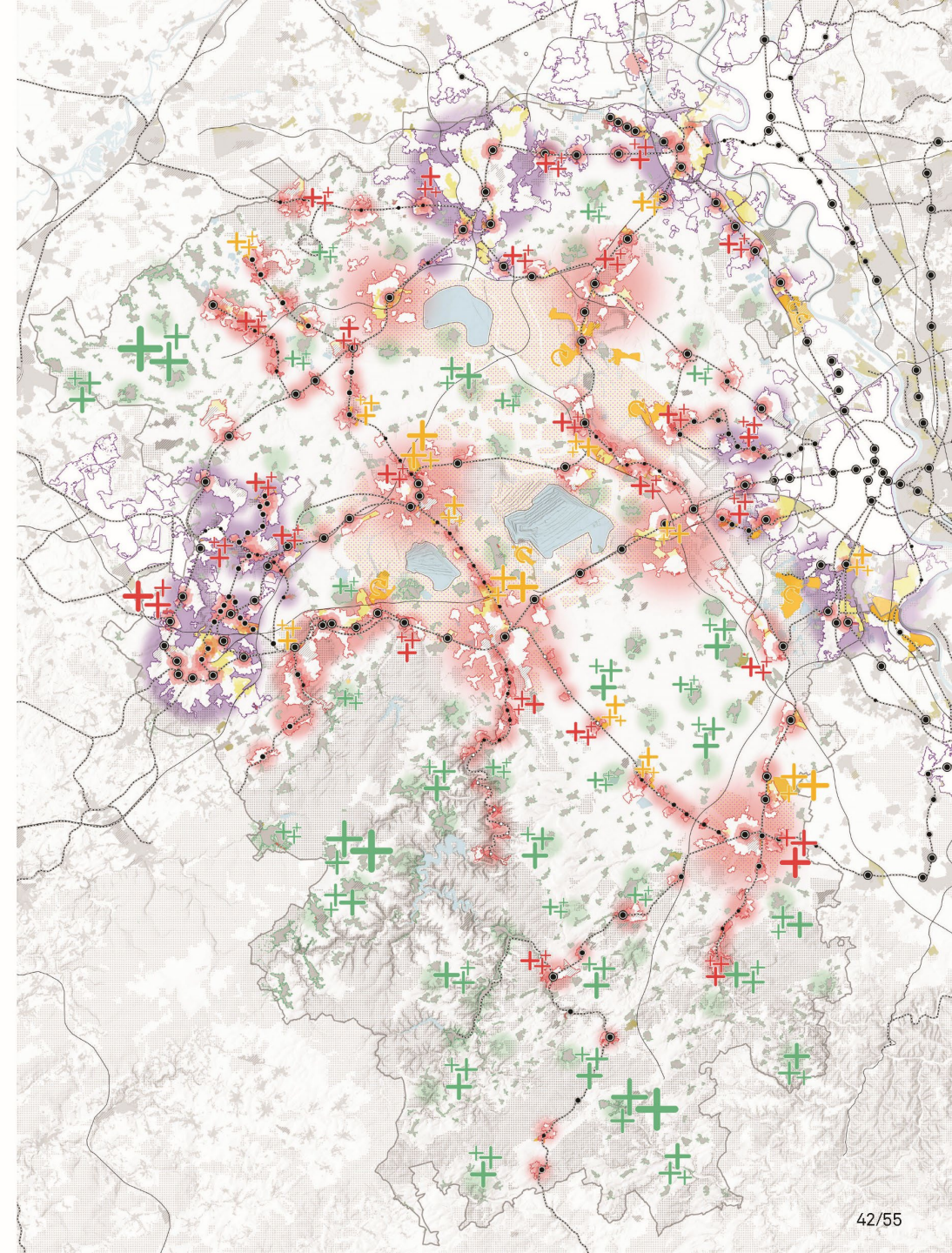
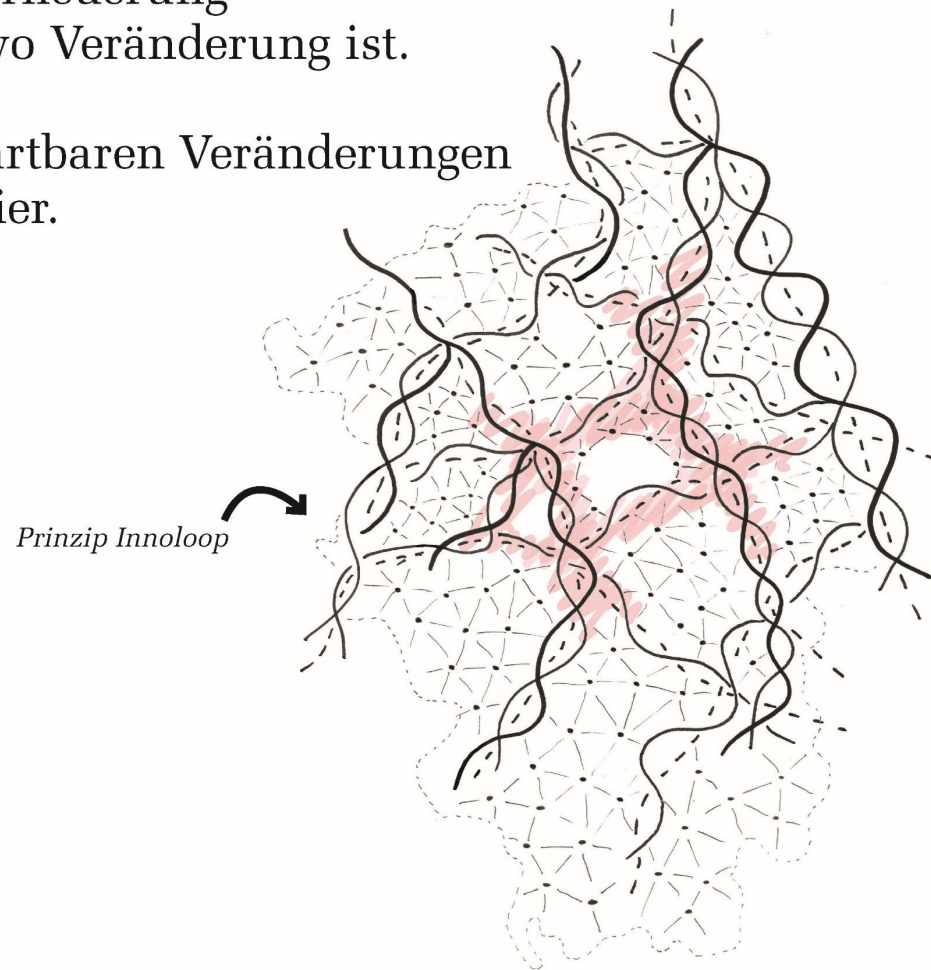

Innovation im Revier Innovationsloop

Anknüpfen an die vielen bereits laufenden Projekte & bereits heute ansässigen Bildungseinrichtungen und Forschungsinstitutionen.

Die räumliche Nähe als Basis für Innovation.

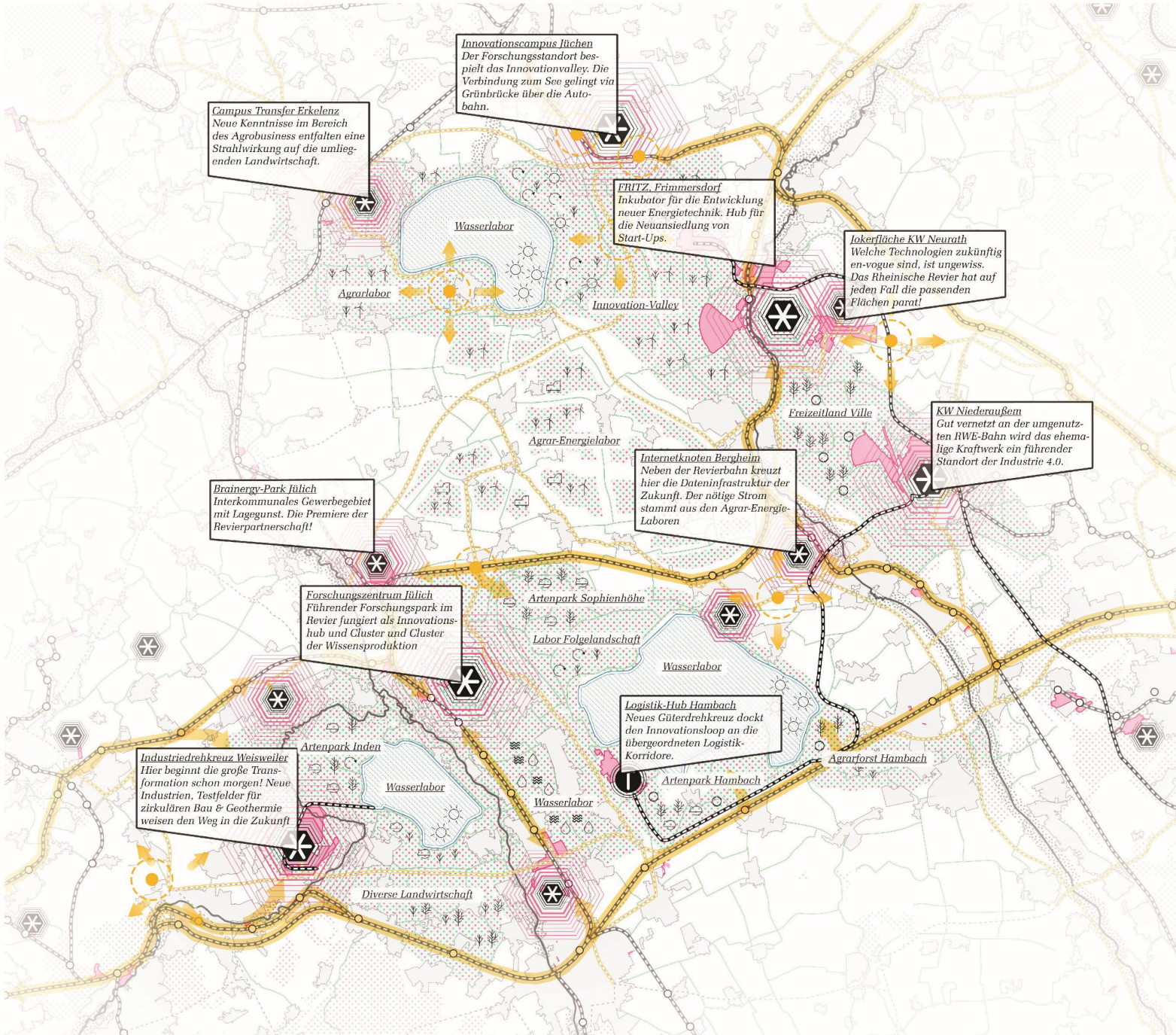

Innovation im Revier

Innovationsloop

...entsteht durch Verknüpfung von Kompetenzen, Landschaft und Raum für Experimente.

Innovationsloop – ein vernetzter Forschungspark im Kernrevier!

Neben- und Miteinander von kleinen und ganz großen Neuerungen.

Jüchen: Knotenstadt schlägt Brücken zum neuen Innovationsvalley

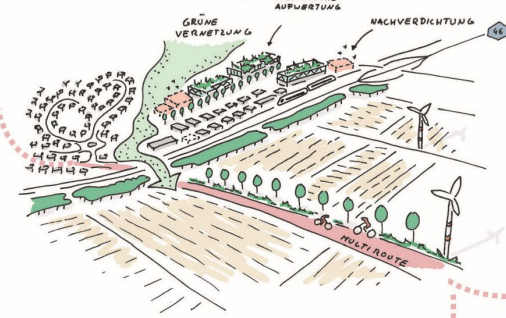

S-Sophienhöhe: hohe Konnektivität von zentralen Freiräumen

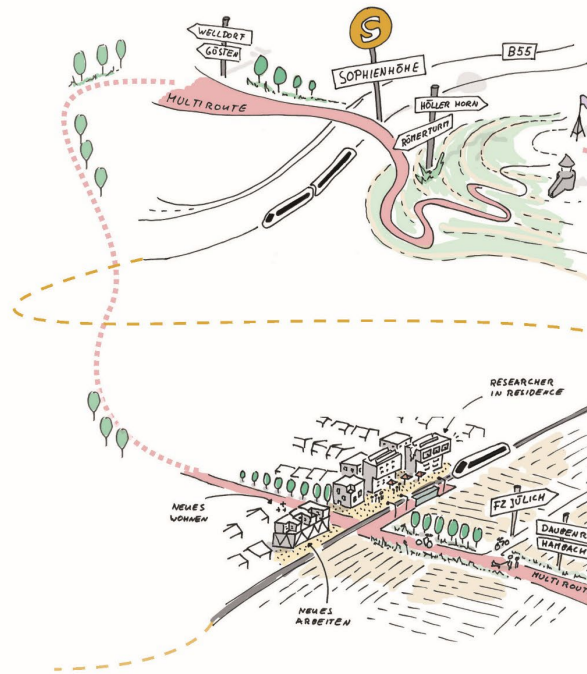

„FRITZ“: Das Kraftwerk von Gestern ist der Innovationsstandort von Morgen

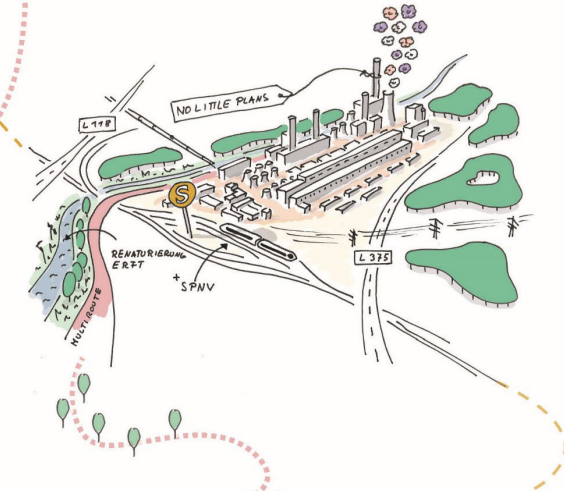

Selgersdorf: Perlenkette im Innovationskreis Düren-Jülich

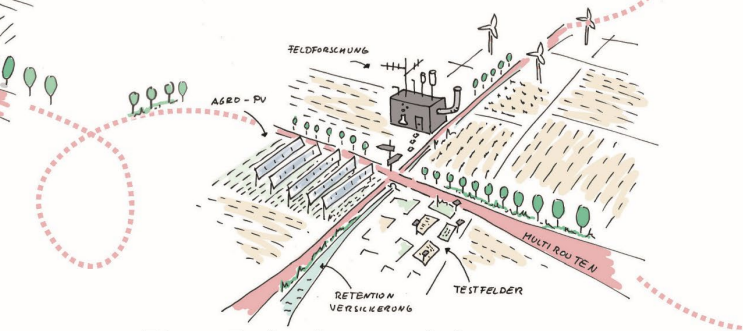

Dieser Boden kann mehr!
Hier wird die Land(wirt)schaft von Morgen erforscht

Innovation im Revier

Innovation

... in der Siedlung

- Neues Wohnen
- Neues Lebensformen
- Neues Arbeiten
- Neue Mobilität

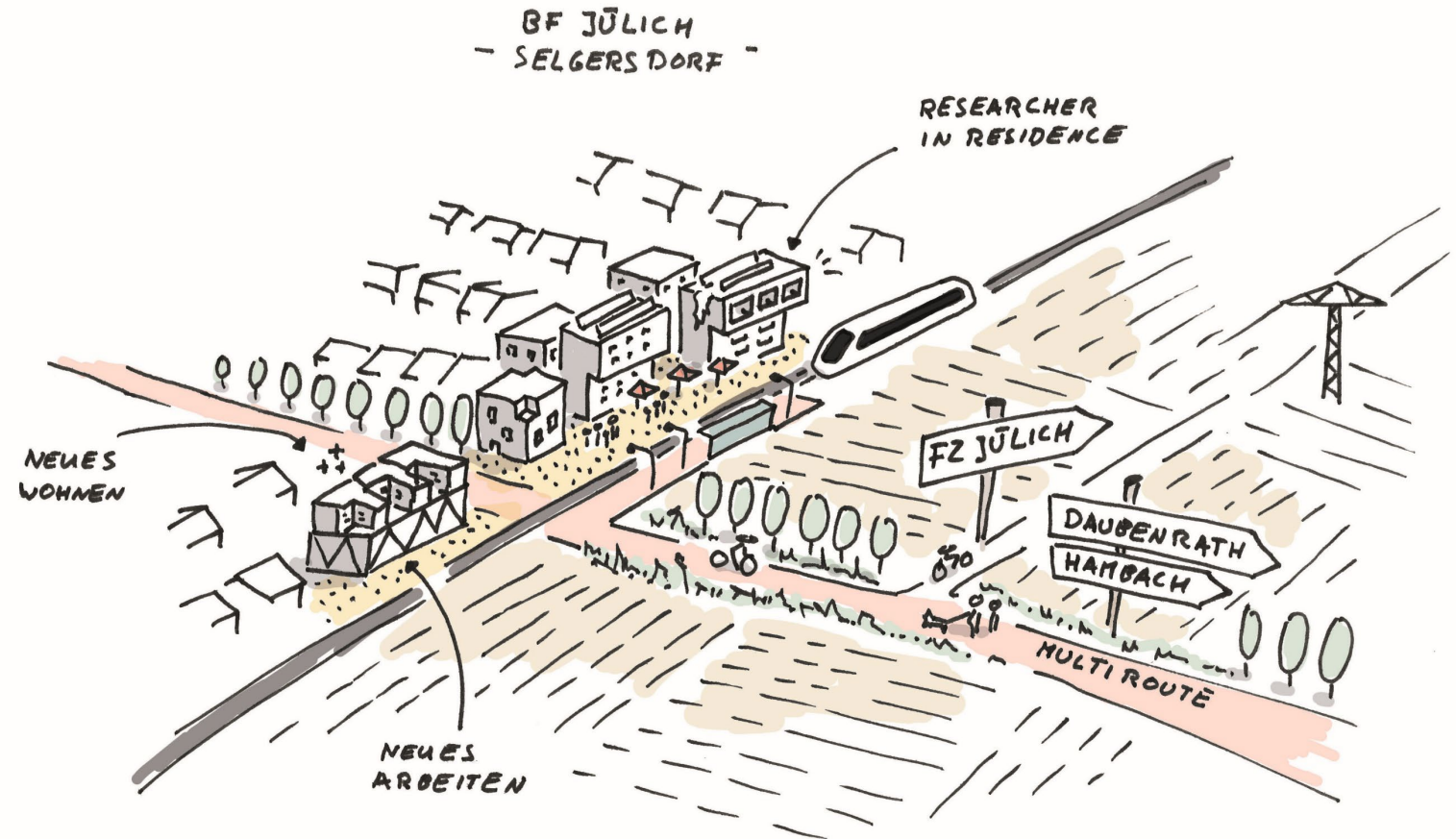

Innovation im Revier Innovation

... in der Landschaft

- Feldforschung
- Experiment
- Vernetzung
- Multicodierung

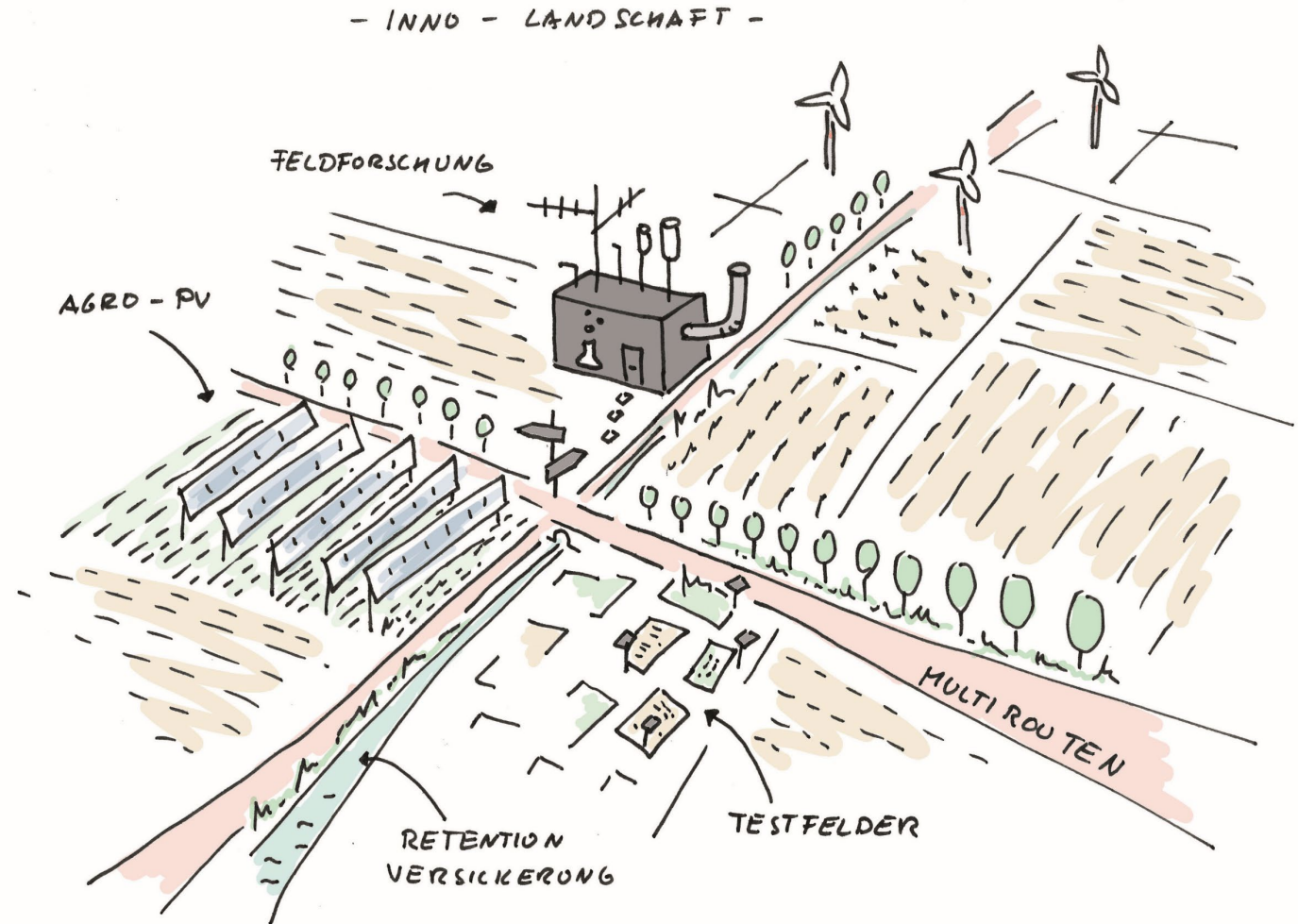

Innovation im Revier



Anleitung

Vertraue der Zukunft.

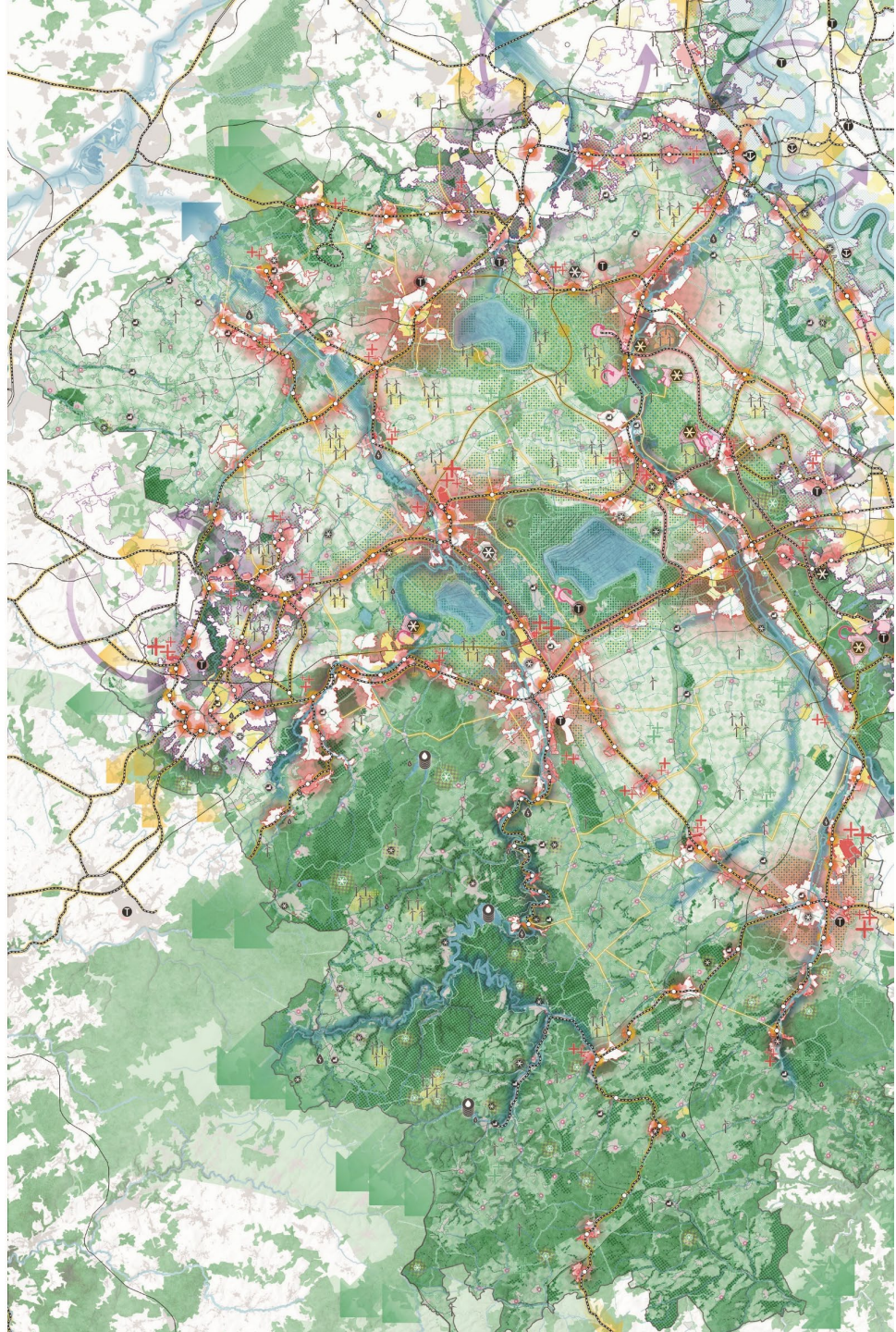

Anleitung für die Zukunft

Leitsätze

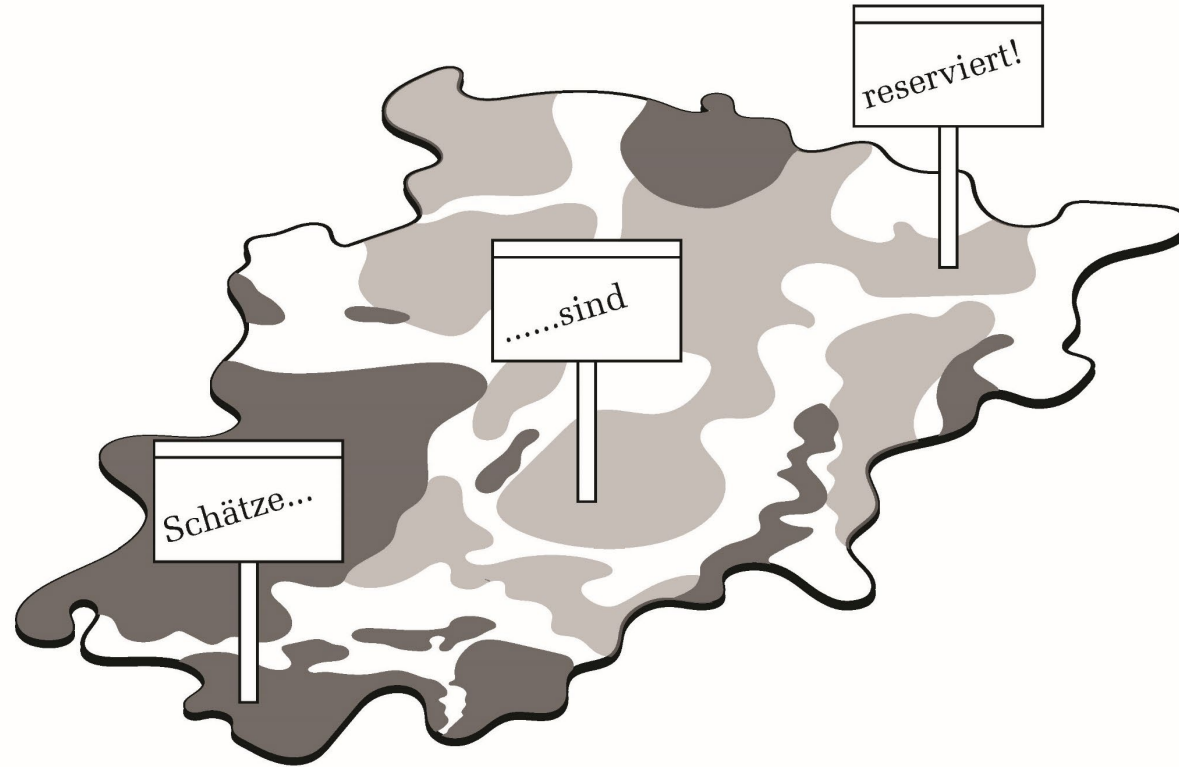

1 Schätze ins Morgen tragen

Gewässer, Wälder, Auen, Moore und Böden übernehmen lebenswichtige Funktionen und sind die eigentlichen „Schätze“ der Region. Diese Ein- bzw. Wertschätzung schlägt sich im planerischen Handeln nieder.



Anleitung für die Zukunft

Leitsätze

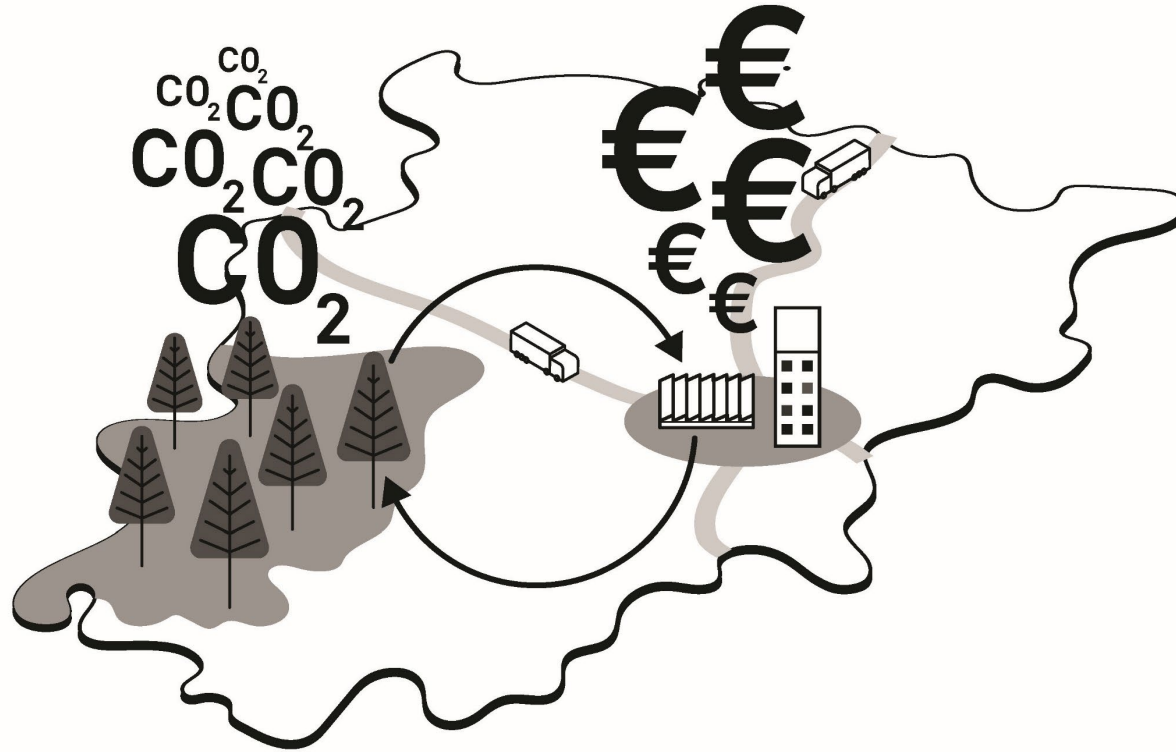

3 Gemeinsam handeln

Das Rheinische Revier muss durch intensiven Austausch, interkommunale Kooperationen und – wo nötig – fairen Ausgleich von Mitteln und Möglichkeiten als Region zusammenwachsen. Das Revier ist mehr als die Summe seiner Teile.

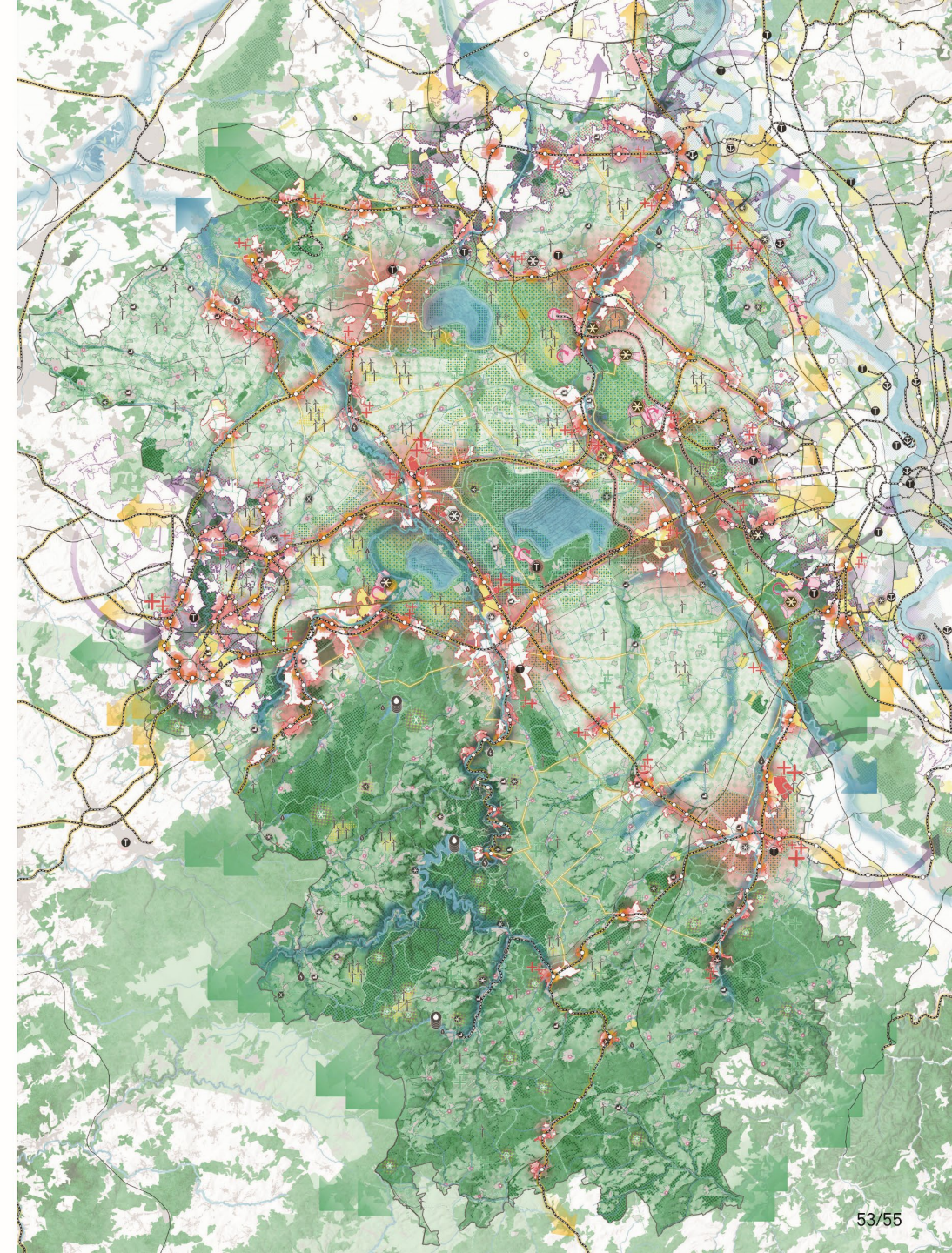

Integrierte Raumstrategie Rheinisches Revier 2038+ 2 Mio. Morgen Land

yellow Z
berchtoldkrass
rabe landschaften
ARGUS studio
Dr. Stefan Carsten

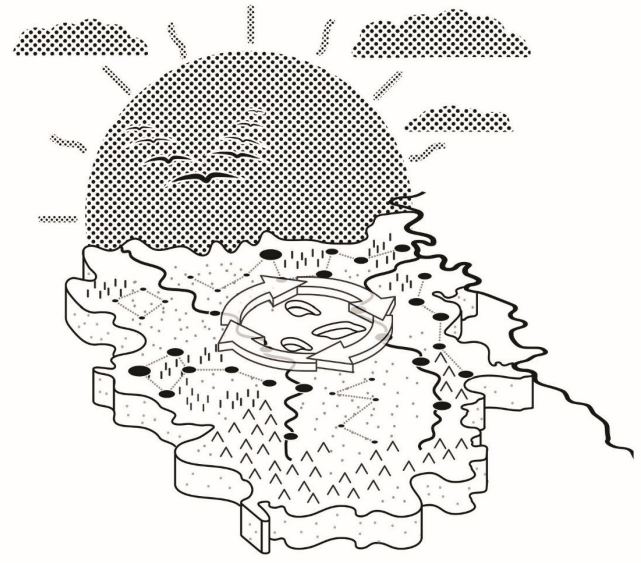

Bunter Bund Lausitz 2050

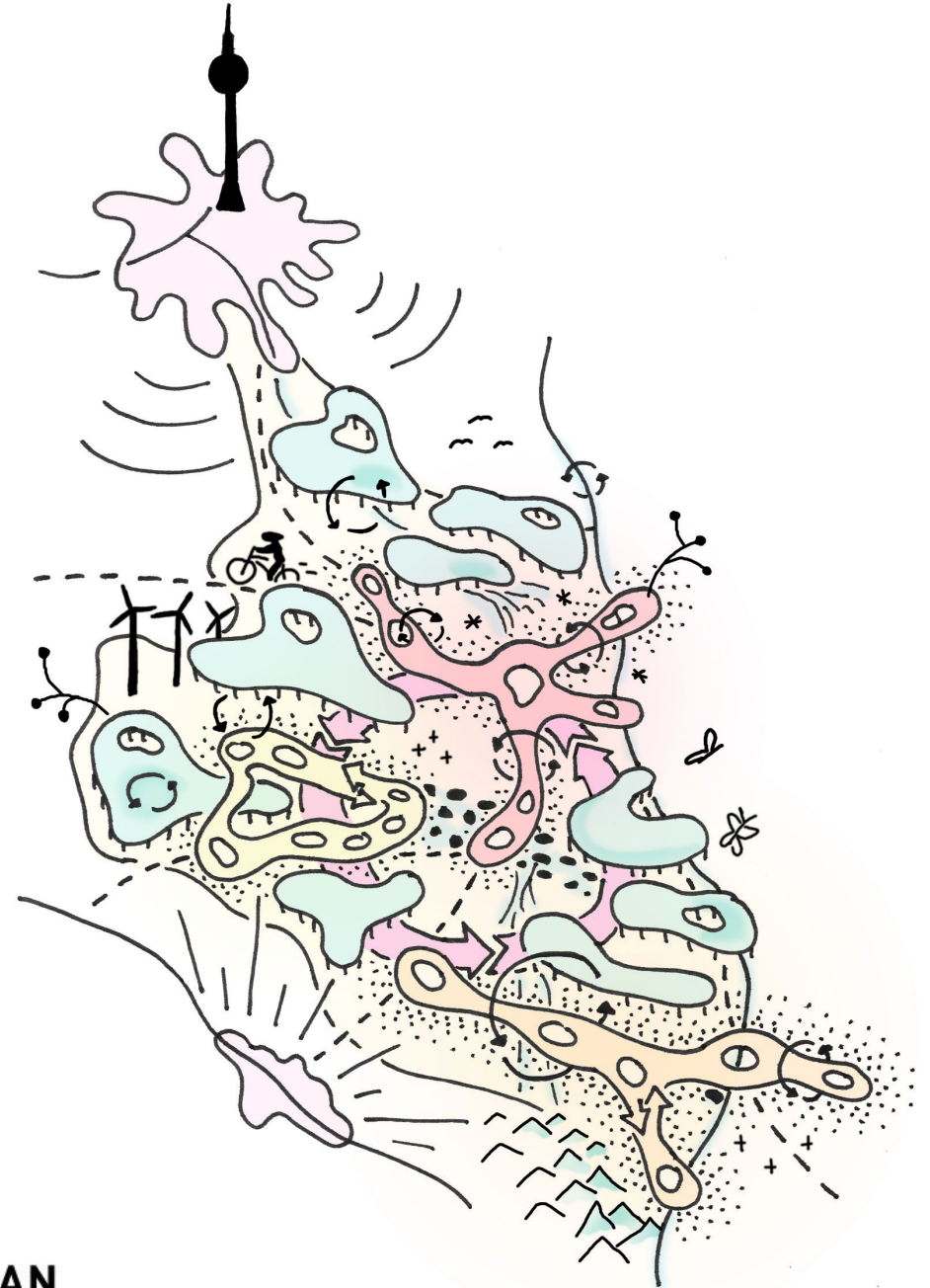

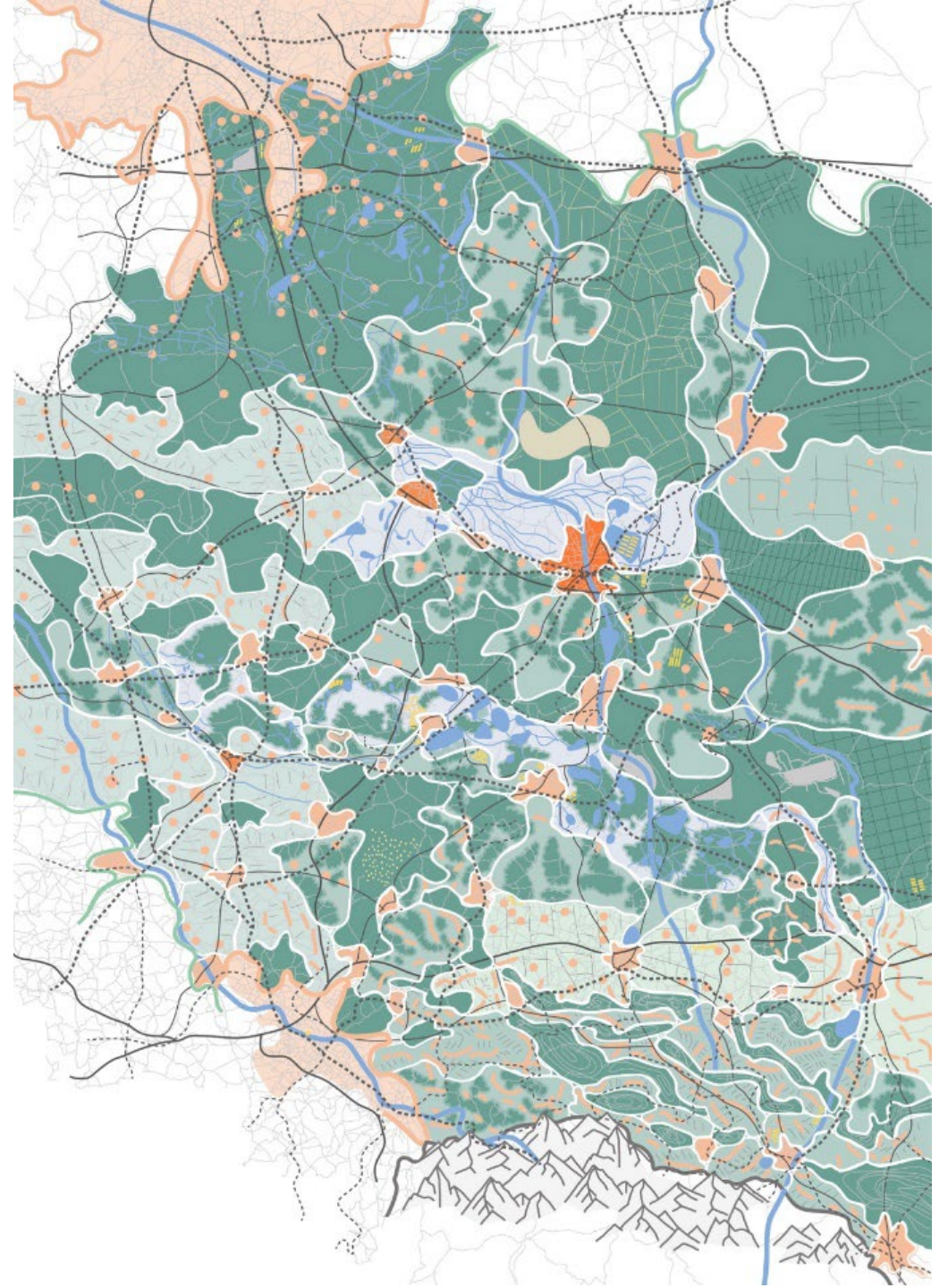

***Morphologische Vielfalt der Teilräume
Vielfalt, Reichhaltigkeit als Ressource.***

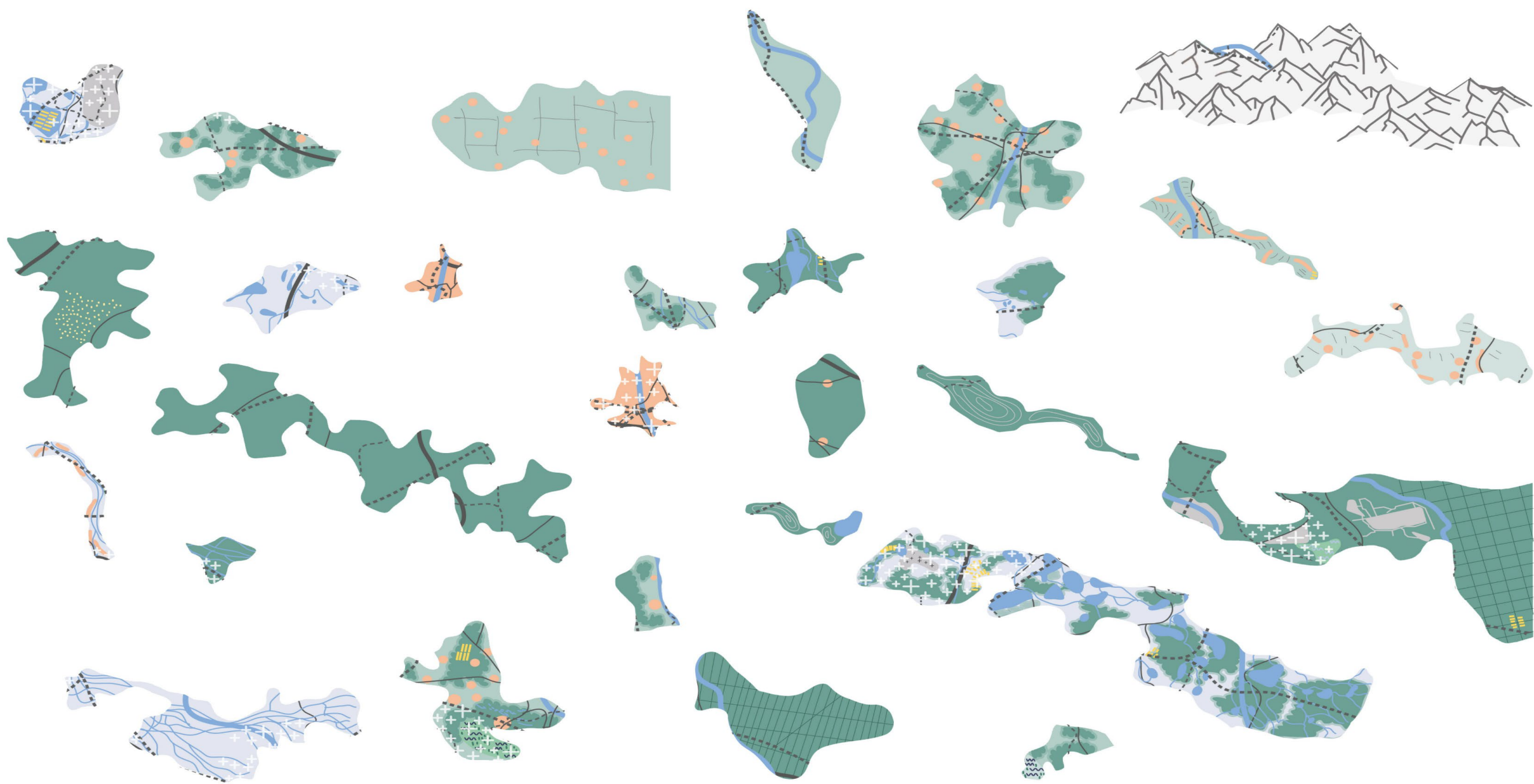

Einzigartigkeit der Teilräume



Yellowstone



Lake Nakuru



Lieberoser Endmoräne

Bsp. Waldlichtungen

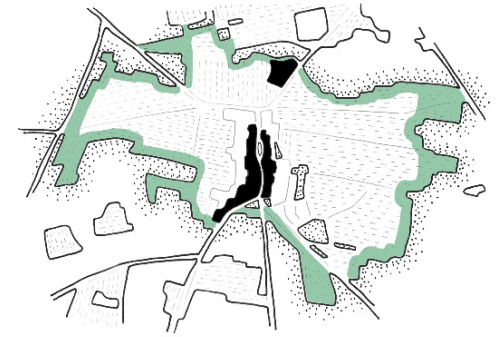
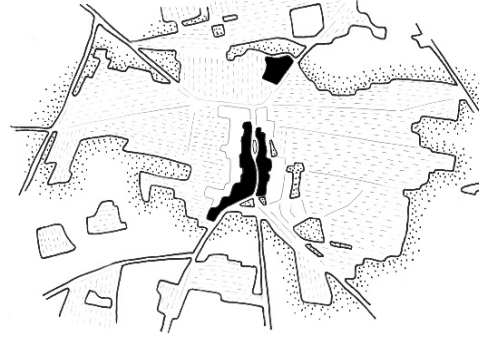

Bsp. Alleenland

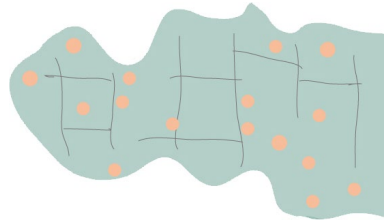

Bsp. Straßendörfer

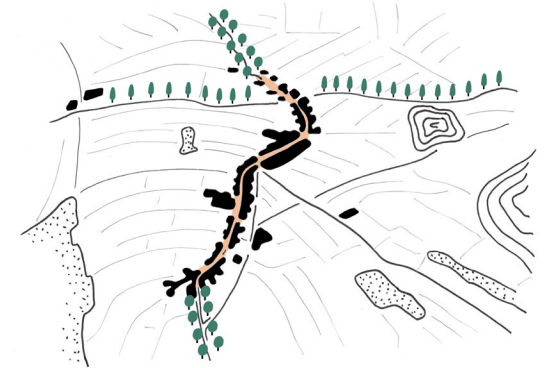
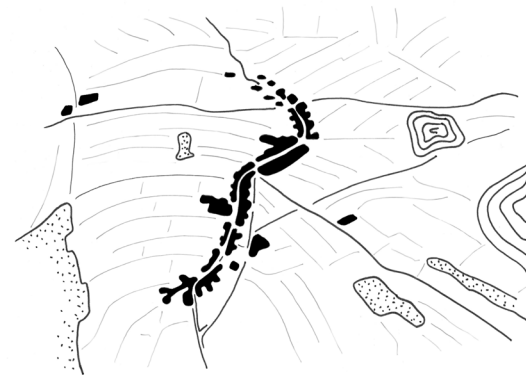

Methode des Weiterdenkens der Eigenheiten

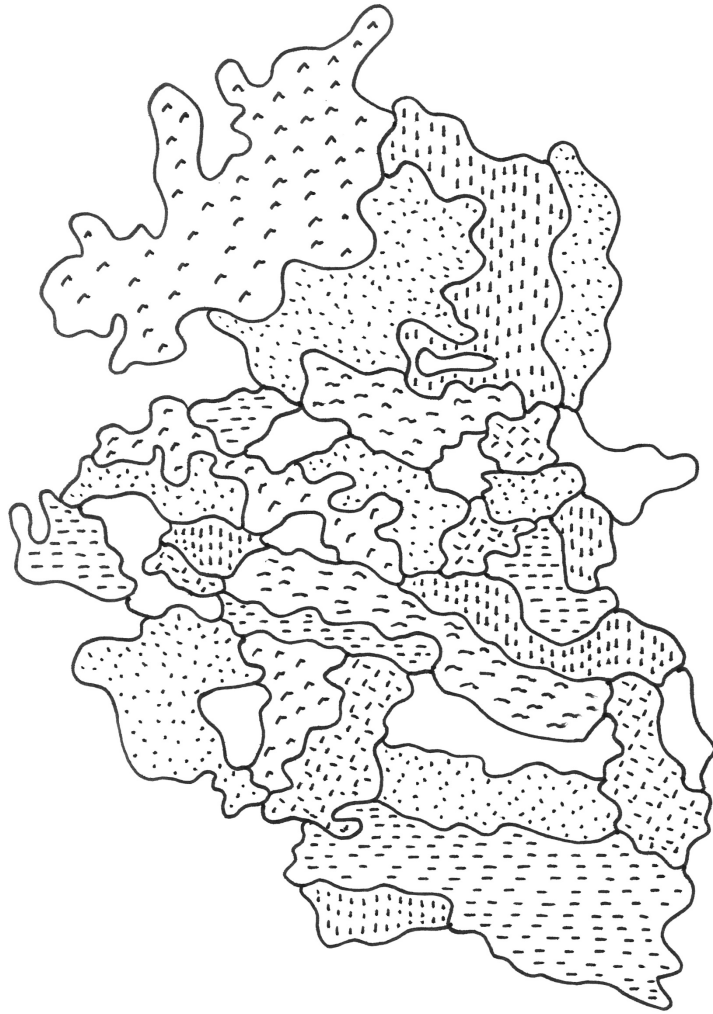

Vielfalt

+

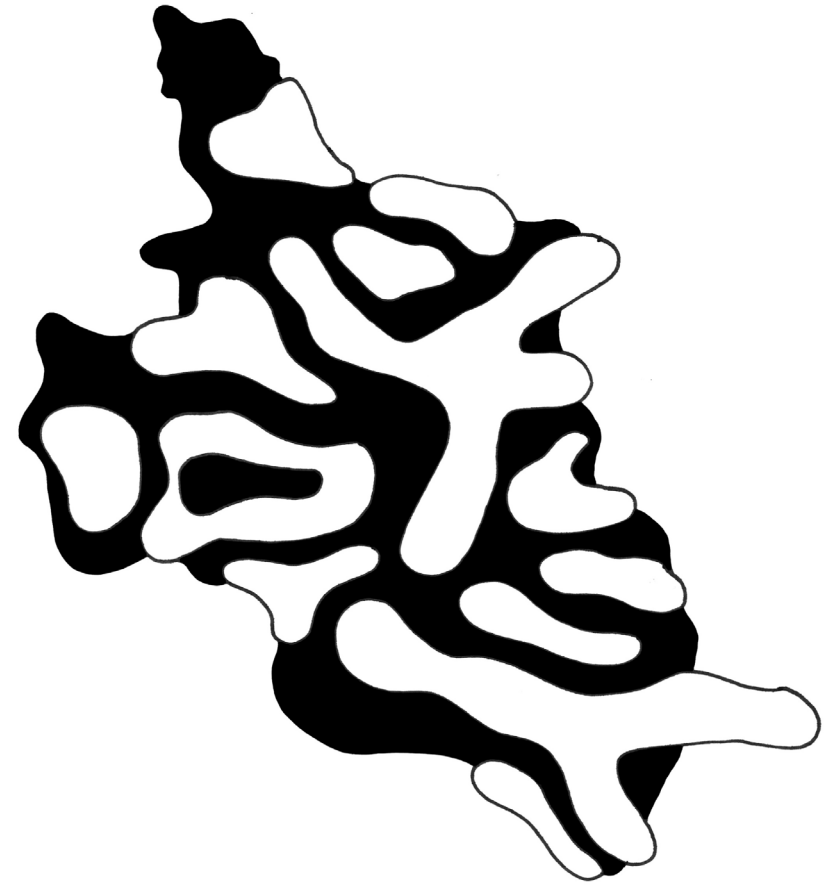

Kontraste

Vielfalt und Kontraste stärken.

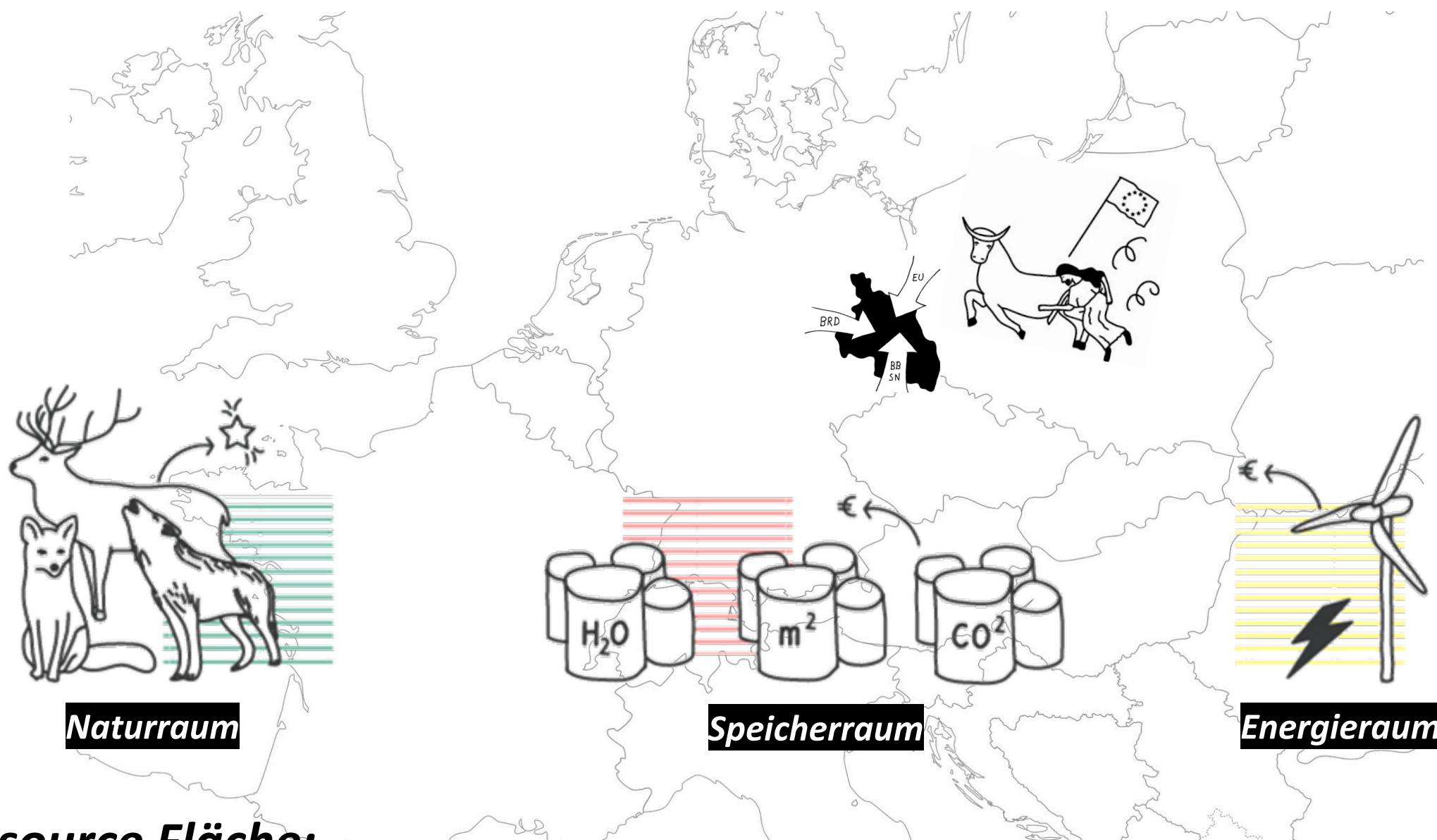

**Ressource Fläche:
Die Lausitz kann einen Beitrag zu globalen
Herausforderungen leisten.**

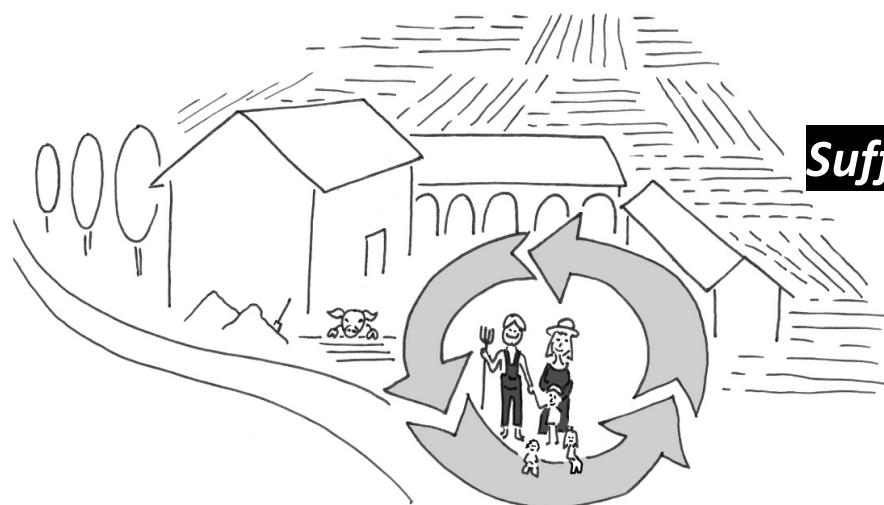
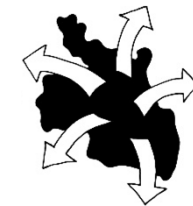

Suffizienzformen



Raumpioniere, Workation

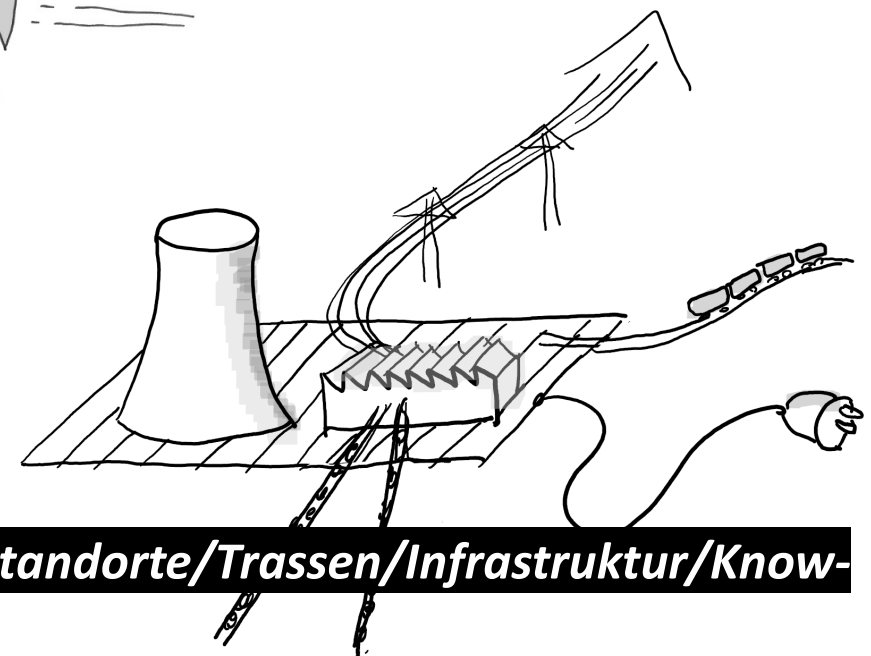

Ressource Standorte/Trassen/Infrastruktur/Know-how

Lokale Faktoren: Eigenheiten und das Lokale als Resilienzfaktor

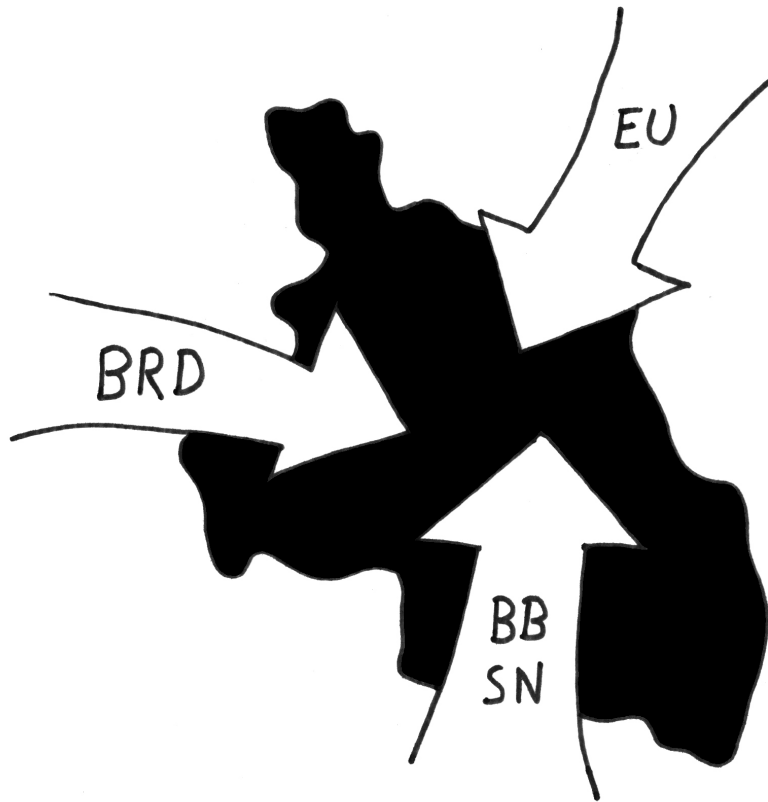

Globalen Chancen!

**- Verknüpfung -
Schlüssel zur Resilienz**

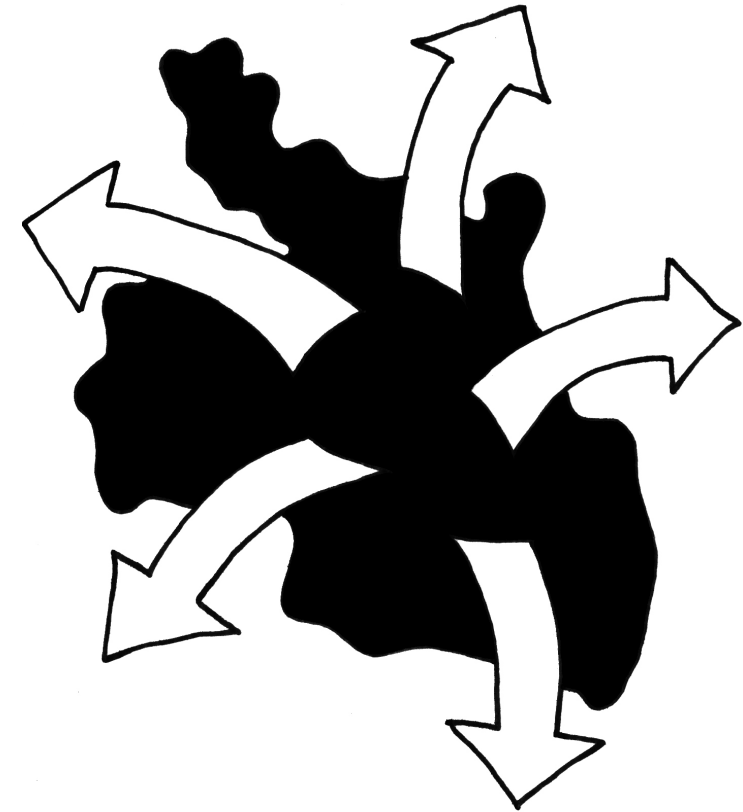

lokale Faktoren!

**Ziel ist die Verknüpfung von „globalen“
Aufgaben mit lokaler Wertschöpfung**

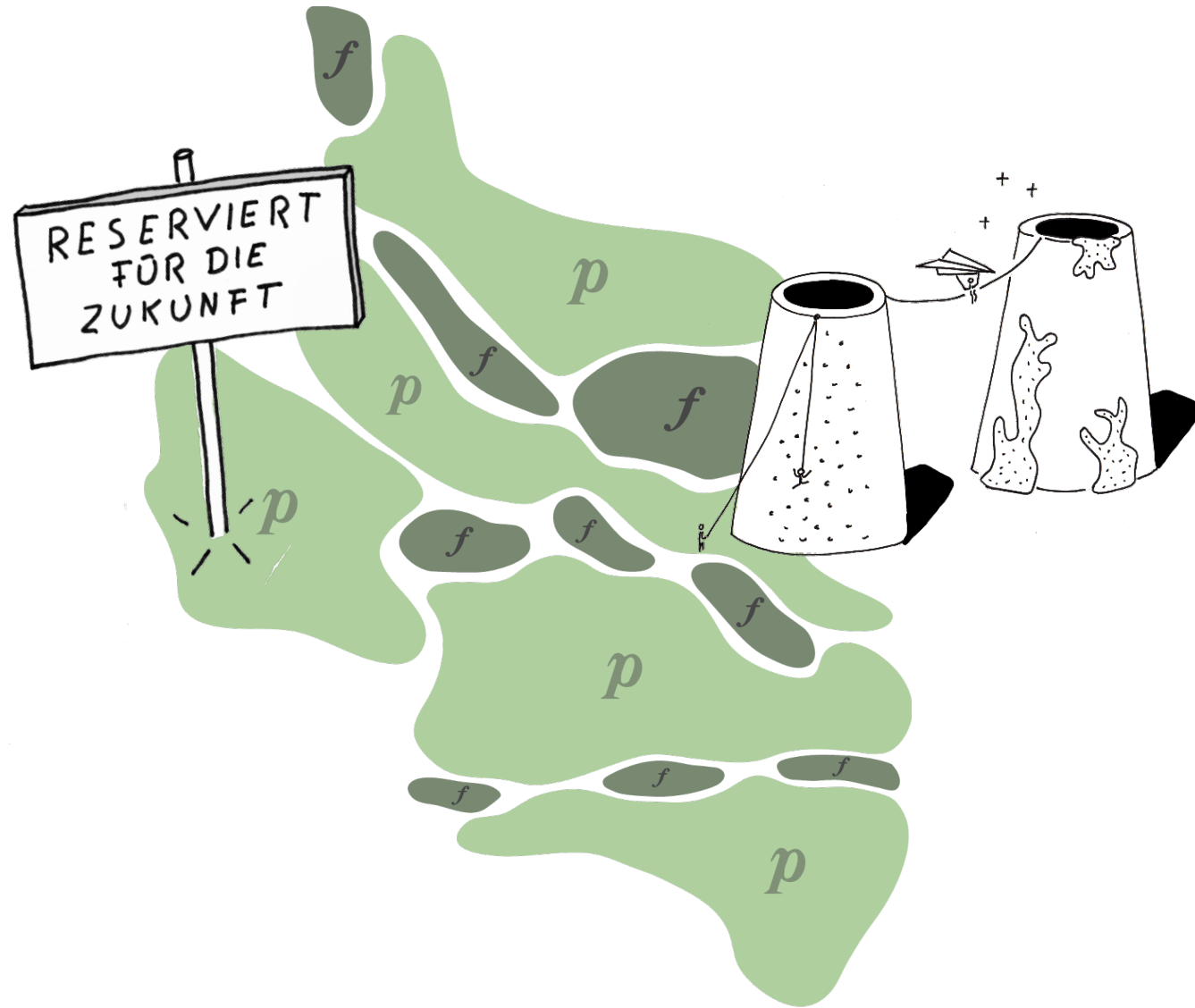

Unterschiedliche (Transformations-) Geschwindigkeiten / Zeit als Chance

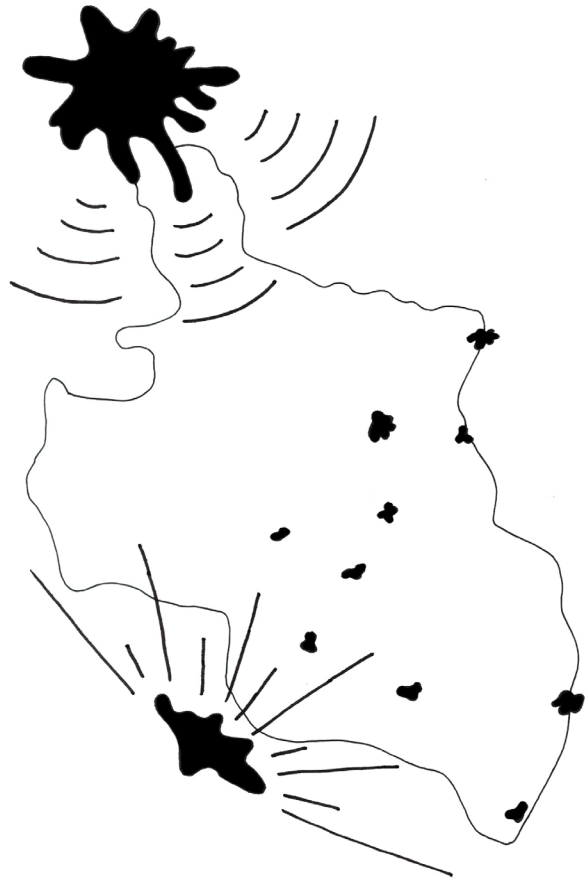

Ausgangslage

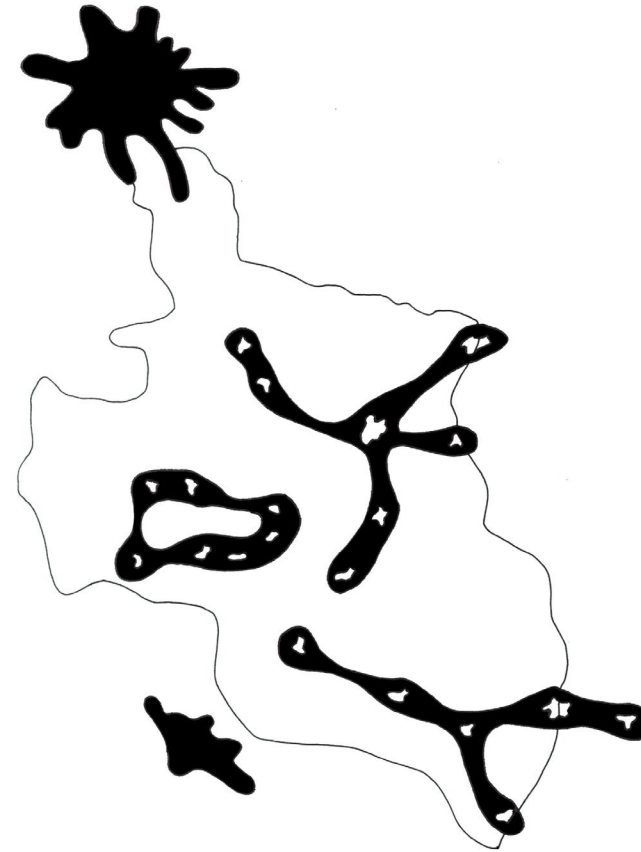

Städtebünde

Städtebünde als urbanes Rückgrat und Keimzellen der Innovation.

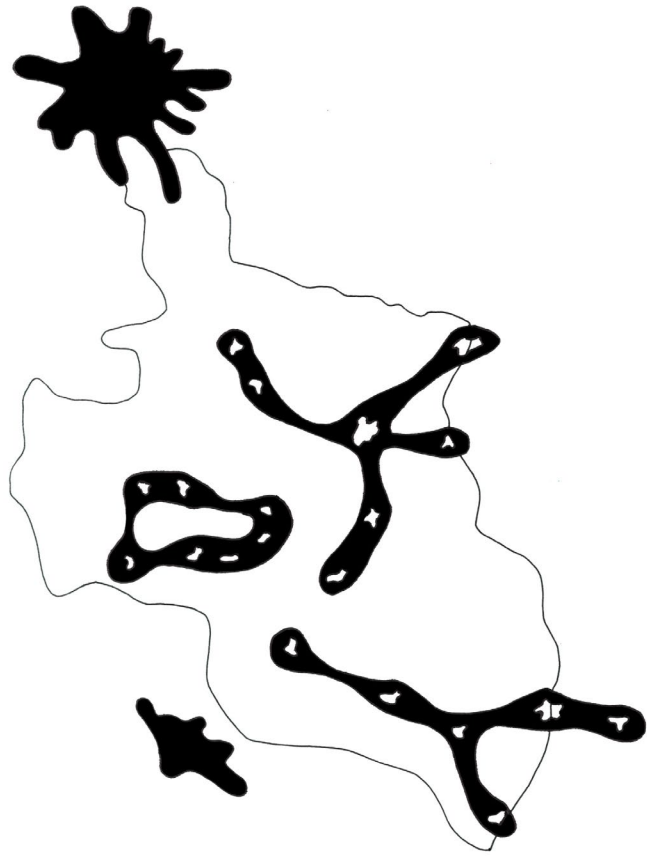

Städtebünde



Strahlkraft

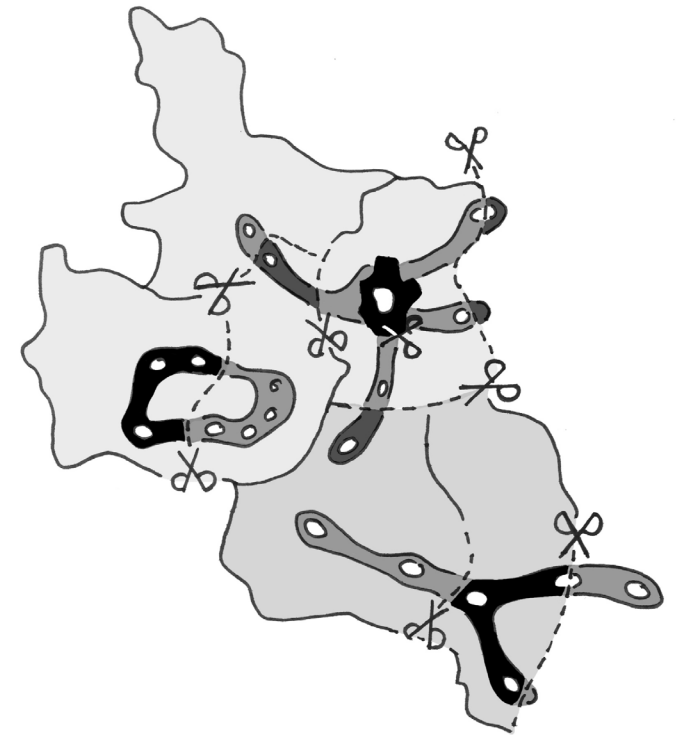

Grenzen überschreiten

Starke Bünde für eine starke Region!

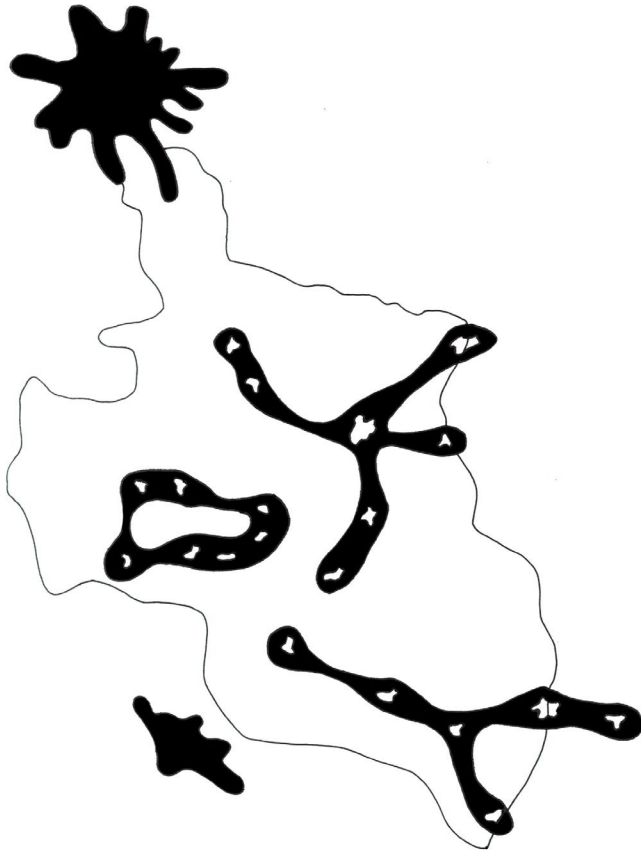

Bünde

- Kontrast -

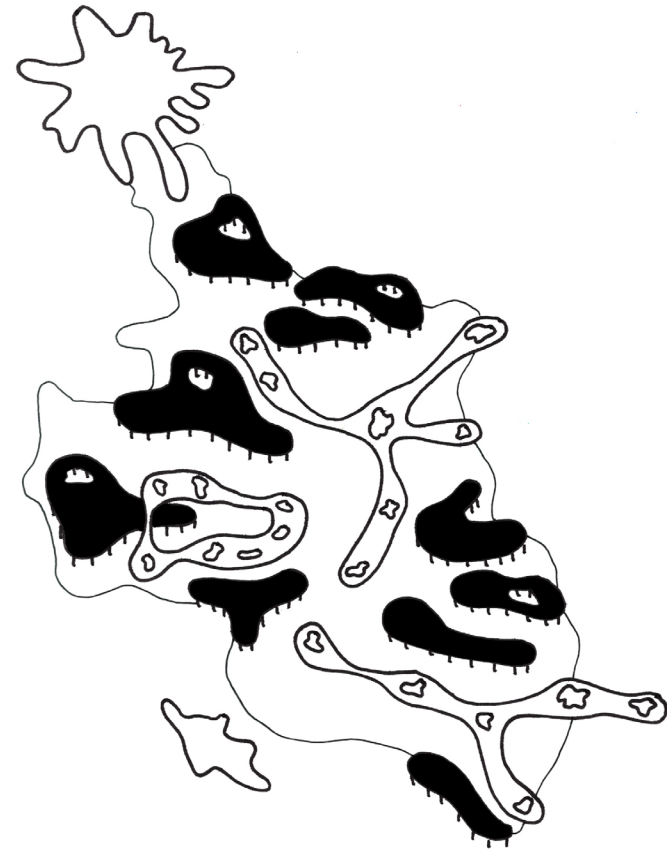

Wildnisse

Städtebünde als Gegenpol zu Biotopen und Reservaten

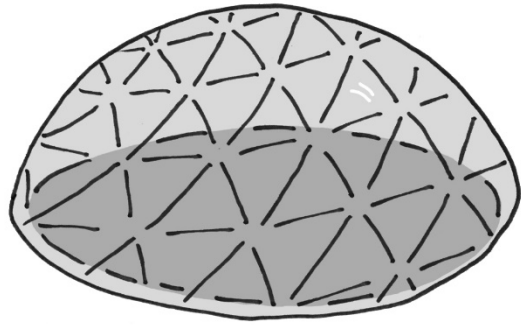

Bewahren

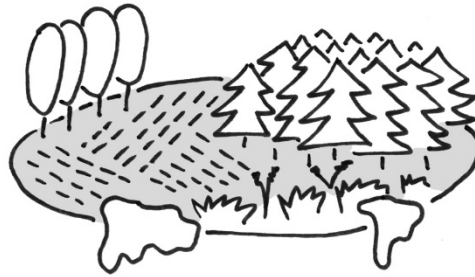

Kultivieren

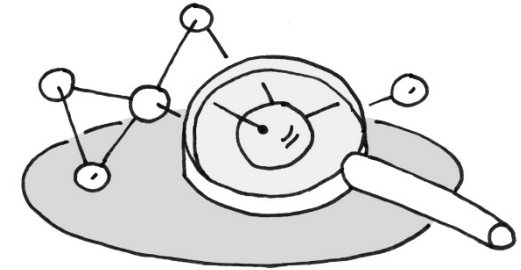

Experimentieren

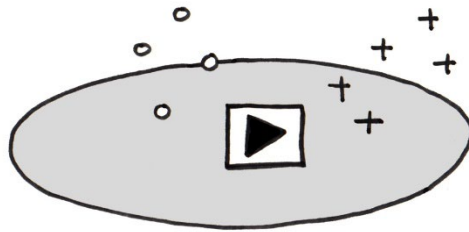

Aktivieren

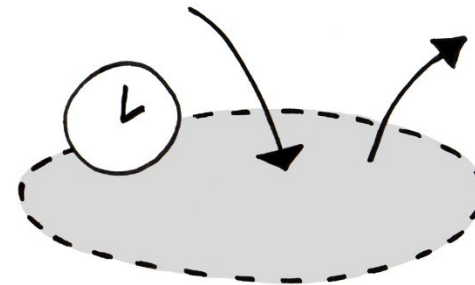

Zwischennutzen

Operieren mit fünf Raumtaktiken

Bunter Bund Lausitz 2050

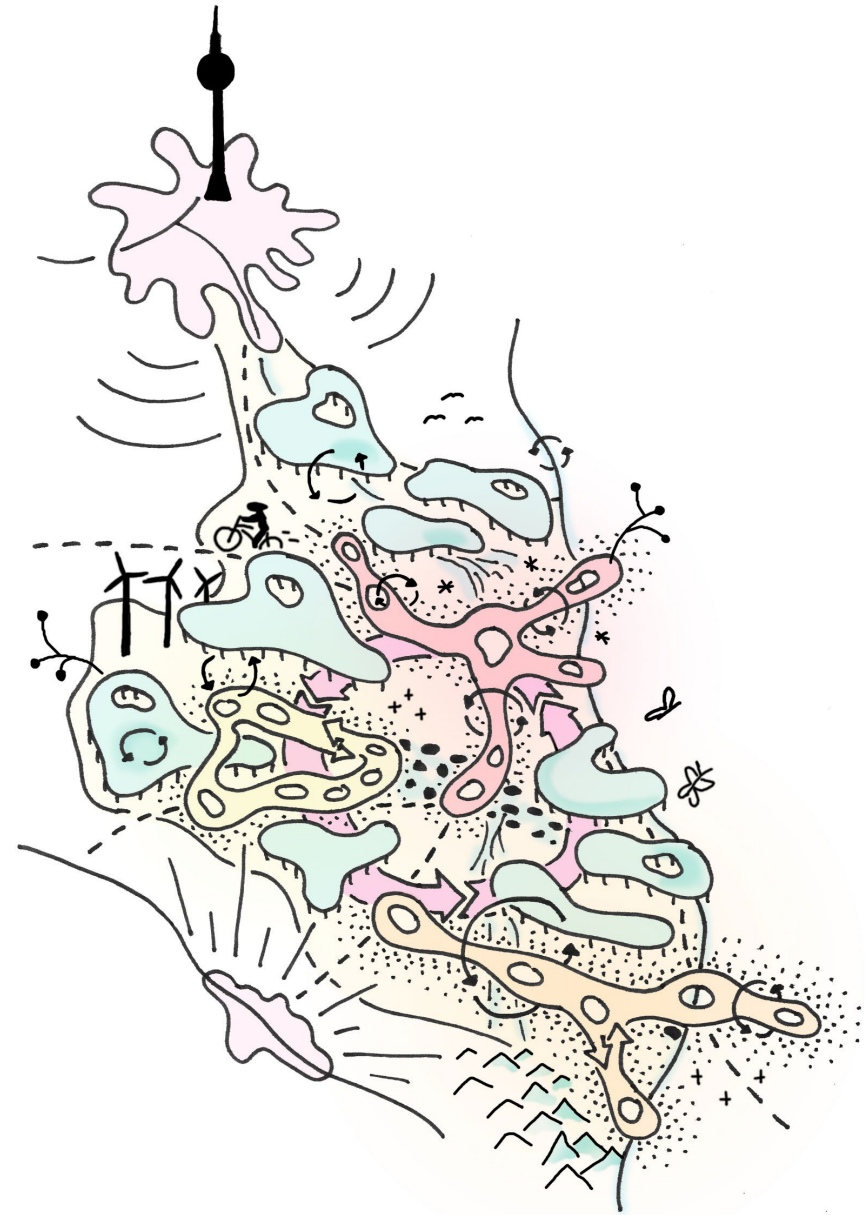

Das Raumbild und seine Komponenten

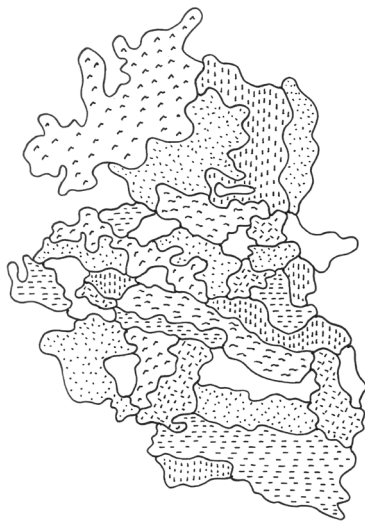

Vielfalt

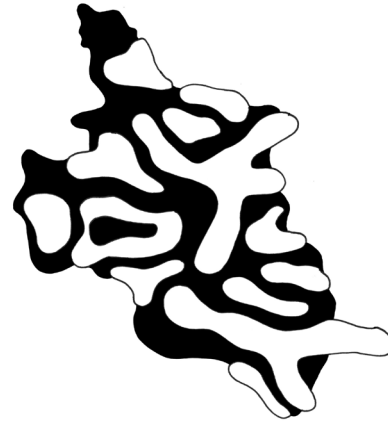

Kontraste

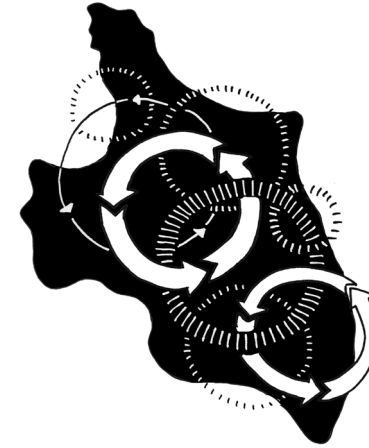

Kreisläufe

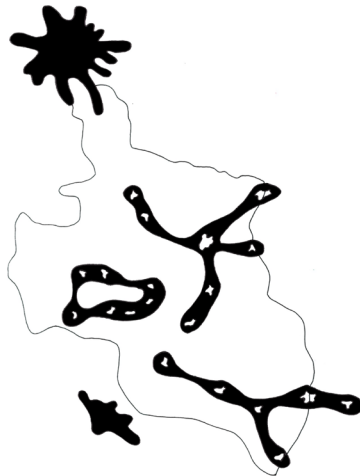

Städtebünde



Sphären



Wildnisse

Zentrale Ziele und Ebenen

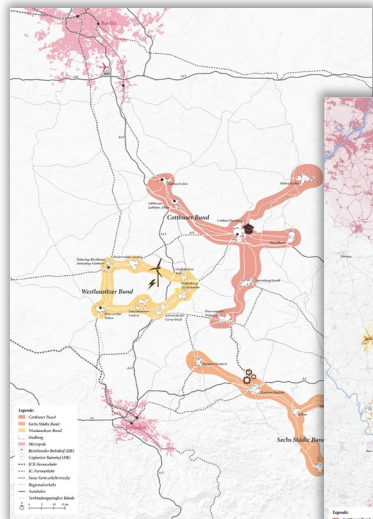

Städtebünde

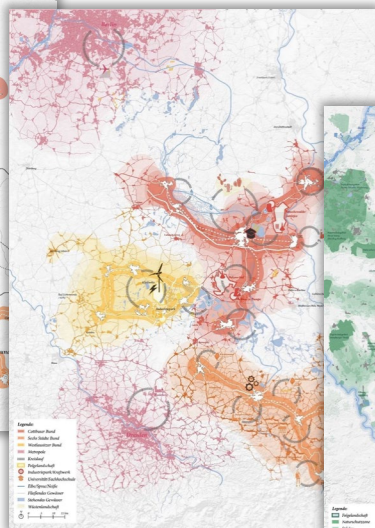

Sphären

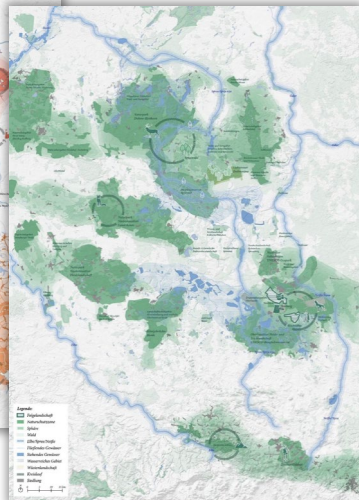

Wildnisse

... und ihre Folgelandschaften

Ebenen des Raumbildes

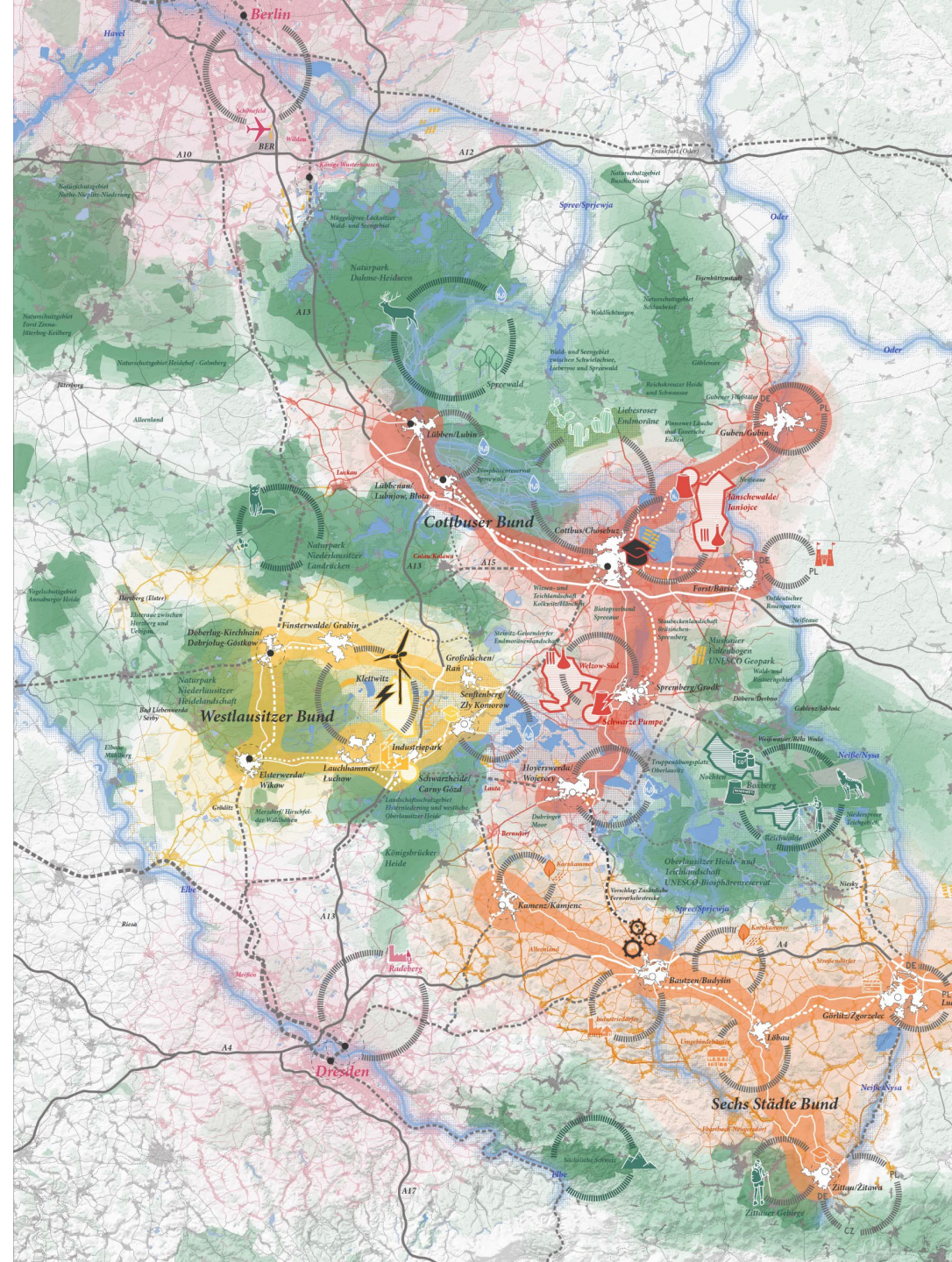



Wildnisse
Speicherräume für Biodiversität

berchtoldkrass space&options
Raumplaner, Stadtplaner. Partnerschaft

bauchplan) (KONTEXTPLAN



Klimapuffer und CO²-Speicher

Biodiversität und Artenvielfalt



Abenteuer

Wildnisse

Speicherräume für Biodiversität



Folgelandschaften
Plurale Möglichkeitsräume

berchtoldkrass space&options
Raumplaner, Stadtplaner. Partnerschaft

bauchplan)-(KONTEXTPLAN



Sich selbst überlassen

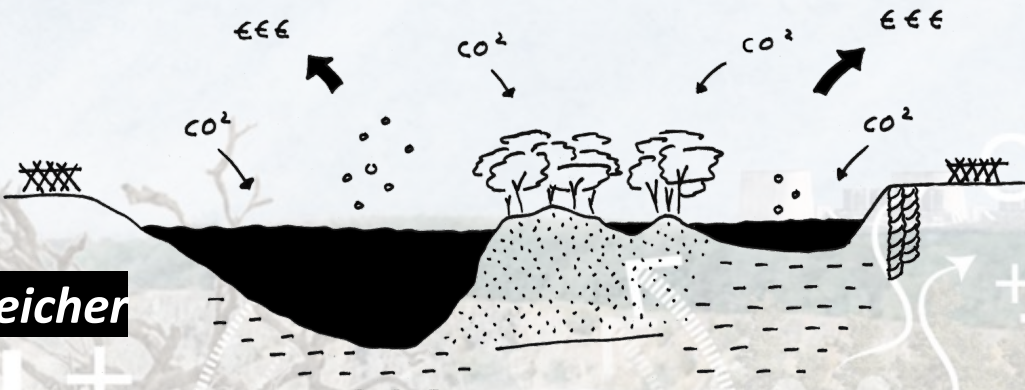

Natürliche CO₂-Speicher



Regenerative Energiegewinnung

Folgelandschaften
Plurale Möglichkeitsräume

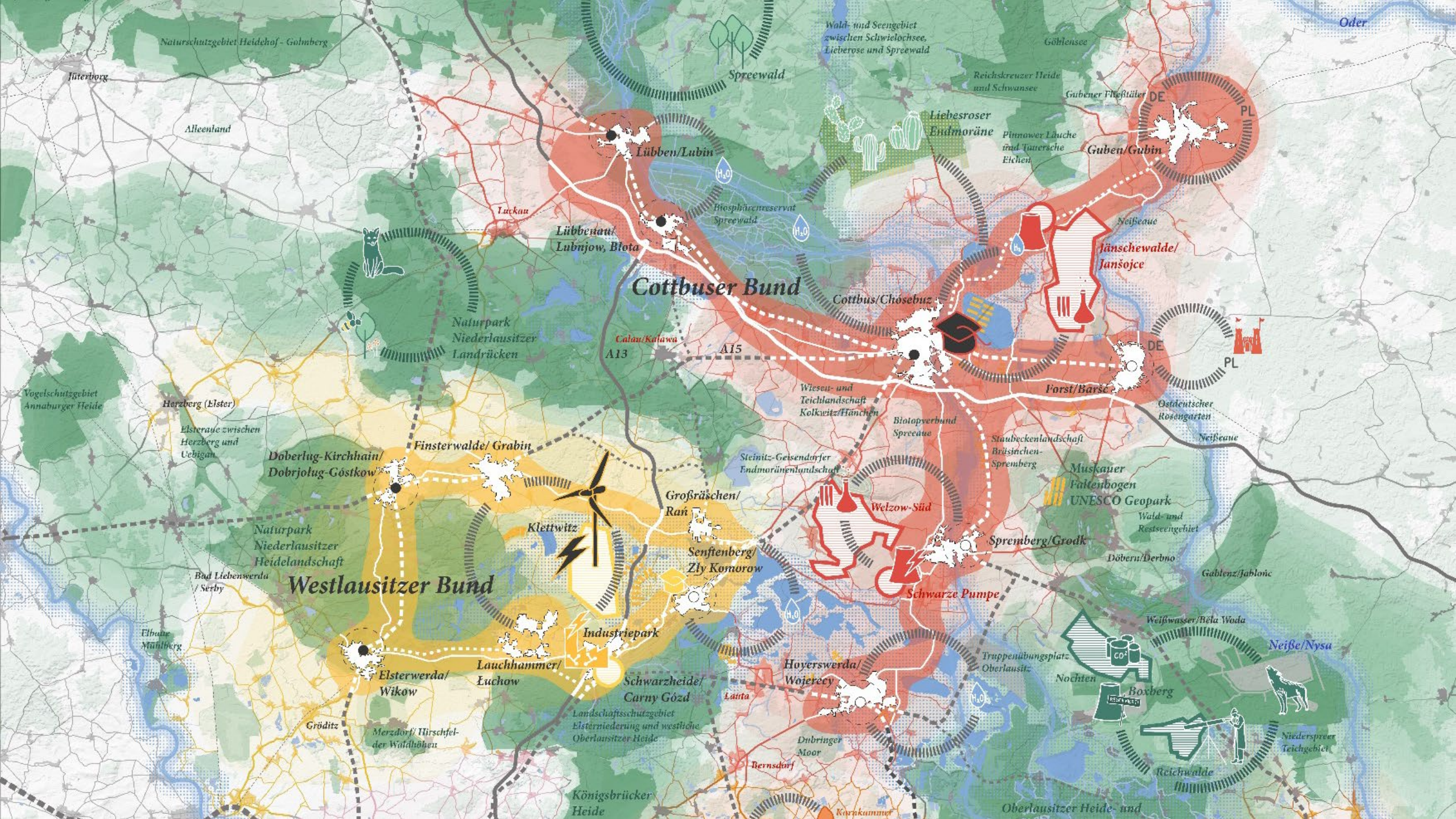

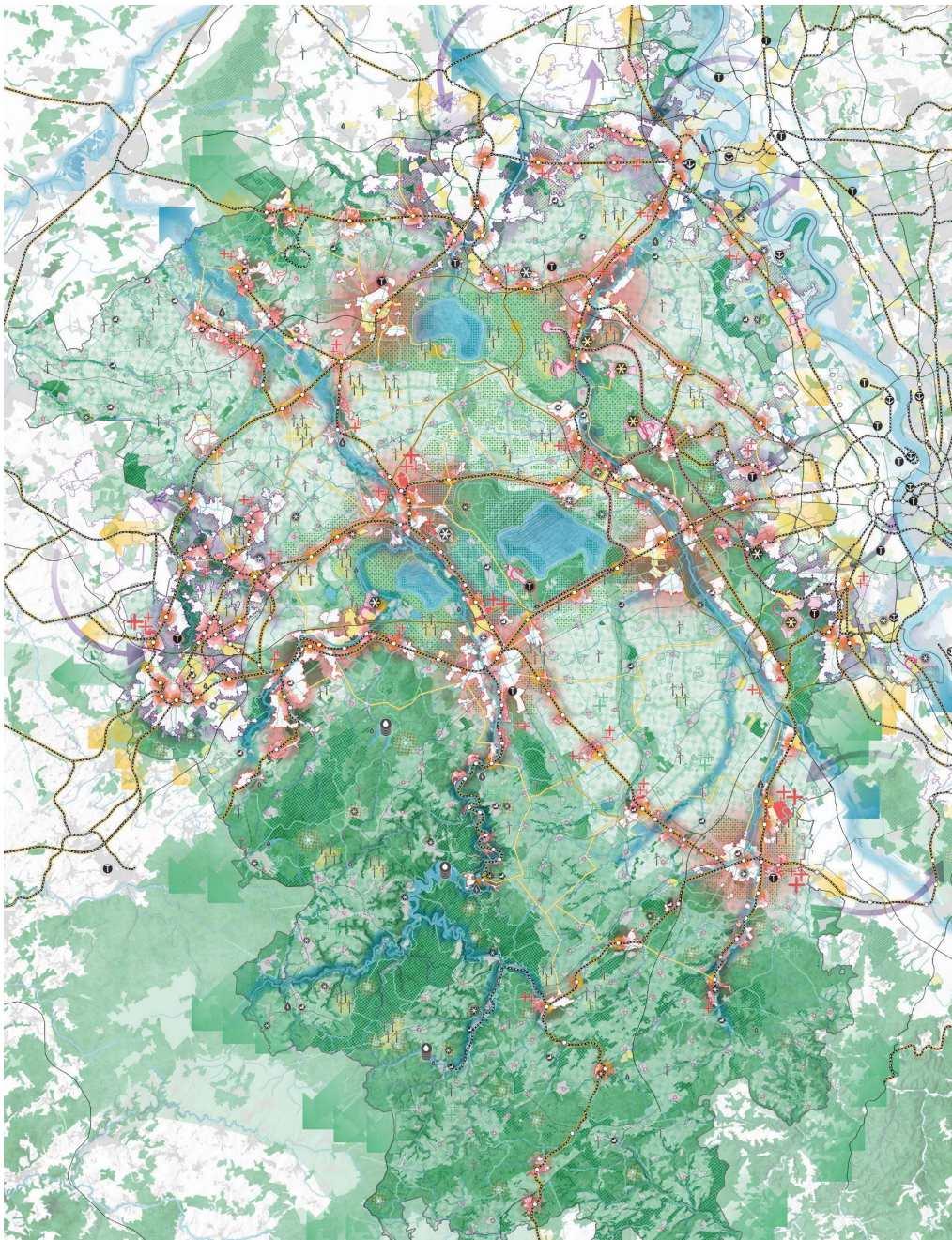

Yellow Z berchtoldkrass rabe landschaften ARGUS studio Dr. Stefan Carsten

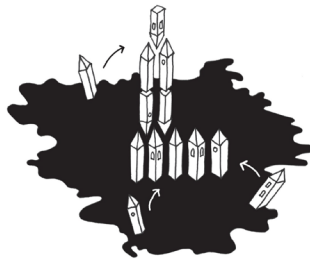
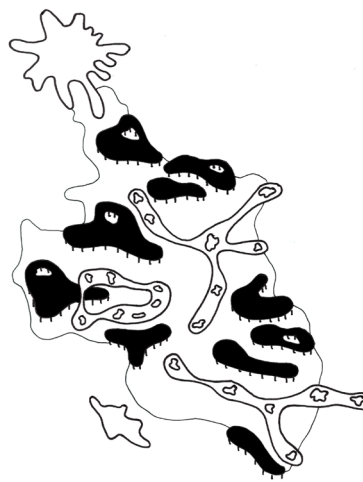

5 Gemeinsames Kirchturmdenken!

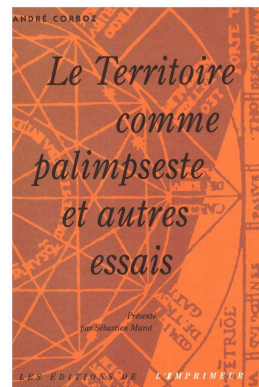

berchtoldkrass bauchplan | KONTEXTPLAN

Revierlandschaften

